"Pretende o sr. Flores da Cunha que o sr. Vicente Ráo desempenhe o papel do Hollandez, que pagou o mal que não fez" -- (Do artigo do sr. J. E. de Macedo Soares)

Lisboa e os bombardeios aereos

LISBOA, 15 — (Havas) — O ministro do Interior nomeou uma commissão sob a presidencia do consul João de Souza, encarregada de elaborar o plano de defesa passiva anti-aerea das populações civis.

Outra commissão presidida pelo tenente-coronel João Luiz de Moura, governador civil de Lisboa, estudará as bases de uma organização destinada a soccorrer as populações civis na defesa contra os ataques da aviação.

EDIÇAO DE HOJE * 200 REIS * 16 PAGINAS

Diario Carioca

Fundador: J. E. DE MACEDO SOARES

Praça Tiradentes n.° 77 | Rio de Janeiro, Sabbado, 16 de Novembro de 1935 | Anno VIII — Numero 2.247

A Allemanha e o material de guerra

BERLIM, 15 — (Havas) — Foram publicadas na Allemanha a importação e exportação de material de guerra de toda e qualquer especie.

A lei hoje promulgada especifica que toda transacção relativa a material de guerra está submettida a autorização especial do commissariado de importação e exportação do Ministerio da Guerra.

A PURA VERDADE

As minuciosas declarações do antigo juiz sr. Leon Roussoulieres e do deputado Antonio Roussouliéres, hontem publicadas, desmentiram categoricamente a ultima atoarda da banda do sr. Christovam Barcellos sobre "intervenções do sr. ministro da Justiça na politica fluminense

Aliás já é tempo de descermos ao fundo do poço ao encontro da pura verdade: o que se tem pretendido até hoje é encobrir intenções reaes com pretextos e cortinas de fumaça.

O doutor Flores da Cunha sabe perfeitamente que o sr. ministro da Justiça nunca fez na sua pasta o mais ligeiro movimento de alcance politico sem o pleno conhecimento e a explicita approvação do sr. presidente da Republica.

Em Abril deste anno o sr. Ary Parreiras manifestou o intuito de se exonerar da interventoria no Estado do Rio de Janeiro. Correram boatos de que o successor do honrado machinista da Armada seria um official general da mesma corporação. Excitado pelo sr. Christovam Barcellos o bravo doutor Flores da Cunha atreveu-se a uma "intervenção indebita" protestando junto do sr. Getulio Vargas contra a retirada do sr. Ary Parreiras declarando que lobrigáva nesse acto do Governo Federal o intuito occulto de favorecer uma eventual candidatura do sr. almirante Protogenes ao governo fluminense, o que desagradaria fundamente o caudilho dos pampas.

O sr. Ary Parreiras continuou entretanto a governar no palacio do Ingá, não mais se falou na ligeira possibilidade da indicação do sr. almirante Protogenes, mas ficou desde logo visto e comprovado que o governador do Estado do Rio Grande do Sul intervindo na acção administrativa do Governo Federal, queria envolver-se na politica de outros Estados, manifestava suas intenções relativamente a muitos delles, tendo candidatos para alguns, vetando candidatos em outros. No Rio de Janeiro, por exemplo, o doutor Flores da Cunha oppunha-se ao sr. almirante Protogenes com quem rompera relações pessoaes, condemnando-o ás trévas exteriores com São Paulo, com o general Pedro Góes Monteiro, com o embaixador Oswaldo Aranha e com outras situações e pessoas do desagrado do pachá gaucho...

No caso fluminense o governador do Rio Grande do Sul não manifestava predilecções por este ou aquelle partido, tanto que lhe sorria a candidatura radical do sr. Raul Fernandes; não lhe falassem porém no sr. almirante Protogenes que feria occultas sensibilidades do seu interesse politico.

No periodo de incubação das candidaturas ao governo constitucional do Estado do Rio o sr. Flores da Cunha esteve aqui no Rio e valha a verdade, manteve-se em discreta neutralidade. Mas o sr. Antunes Maciel, que é o mais autorizado agente da sua politica, tomou desde logo partido suppondo-se ligado a Minas no plano de favorecer a banda do sr. Christovam Barcellos. Nessa conformidade o director do Banco do Brasil desenvolveu efficiente trabalho no Superior Tribunal Eleitoral obtendo o famoso julgamento da urna de Campos.

A realidade, hoje fartamente documentada, é que a final candidatura do sr. almirante Protogenes foi inopinadamente fixada pela Colligação, resultando dos embates naturaes dentro de uma alliança de partidos cujos chefes não ouviram o Governo Federal nem pensaram nos odios e interesses pessoaes do doutor Flores da Cunha.

Até o momento da proclamação do nome do candidato dos Radicaes-Socialistas - Republicanos ninguem envolvera sériamente o nome do sr. Vicente Ráo na politica fluminense emquanto o governador do Rio Grande do Sul nella já se permittira impertinente e insolita intervenção directa. Um telegramma deturpado do sr. ministro da Justiça inspirou a comedia pretendendo o sr. Flores da Cunha que o sr. Vicente Ráo desempenhe o papel do hollandez, que pagou o mal que não fez...

No caso fluminense a pura verdade é que se defrontam o sr. presidente da Republica dentro de suas attribuições constitucionaes e revestido da autoridade politica inherente as suas altas funcções em todo o paiz — e o doutor Flores da Cunha intentando intervir aggressivamente, usurpando direitos que não lhe competem, querendo exercer uma influencia que não lhe cabe assim humilhando e violentando os demais Estados da União.

Trata-se especificamente de uma questão pessoal. Arroga-se o governador do Rio Grande do Sul um prestigio que o paiz inteiro lhe recusa e quer exercer uma pressão de ordem moral sobre o governo da Republica para usurpar intoleravel influencia politica.

O illustre sr. ministro da Justiça entra pois nesse debate como Pilatos no crédo. Todos sabem perfeitamente que o sr. Vicente Ráo apenas repercutiu a vontade do chefe do Governo de que faz parte, o qual por sua vez não teve a minima ingerencia na candidatura, eleição e posse do eminente governador do Estado do Rio de Janeiro.

O paiz está pois suspenso e admirado deante de uma tempestade num copo dagua porque ninguem admitte que o chefe da Nação, o depositario da sua mais alta magistratura, tenha um segundo de duvida sobre o seu dever de repellir furiosamente qualquer tentativa de usurpação da sua autoridade e achincalhe do poder publico que encarna.

Seria indubitavelmente a mais triste, a mais lamentavel, a mais impatriotica das politicas a que rompesse a frente governamental pelo subalterno e ridiculo capricho ou interesse de pessoas. Em nenhum momento da vida nacional se impôz mais claramente aos homens de bem, o dever de união na defesa da ordem legal. Por isso mesmo o sr. Getulio Vargas, na serenidade da defensiva, encontrará a Federação em peso a seu lado; o paiz lhe manifestará mais uma vez seu horror ao mandonismo usurpador, sua revolta contra os intrusos desejando que o governo governe livremente, segundo os dictames de sua consciencia, dentro de suas attribuições, arcando com suas responsabilidades.

Vislumbramos nos acontecimentos uma nova tentativa de caudilhismo, um esforço de desordem e violencia que já nos rendeu muitos soffrimentos e agora não queremos tolerar.

J. E. de Macedo Soares

A MARAVILHOSA FAÇANHA AEREA DE JEAN BATTEN

DISSIPARAM-SE, A'S PRIMEIRAS HORAS DA MANHÃ DE HONTEM, AS DUVIDAS QUE PAIRAVAM SOBRE O DESTINO DA FAMOSA HEROINA DOS ARES

FORÇADA A DESCER EM ARARUAMA POR SE TER FURADO O TANQUE DE GASOLINA E PELA FALTA DO COMBUSTIVEL PARA PROSEGUIR O VÔO ATE' O RIO — O ENCONTRO — A CHEGADA AO CAMPO DOS AFFONSOS — PARTIRA' HOJE PARA ARARUAMA

No Copacabana Palace, a Gloriosa Aviadora Recolheu-se Cedo aos Seus Aposentos, Pedindo Que Não a Acordassem Antes das Seis Horas — Cansada e Com Dores nas Costas

A aviadora Jean Batten, na manhã de hontem, depois do accidente de Araruama

Ao encerrarmos os trabalhos da nossa edição de hontem era inteiramente desconhecido o paradeiro da intrepida aviadora Jean Batten. As ultimas noticias assignalavam a sua passagem por Caravellas, ás 13.15 horas da manhã.

E, conforme noticiámos, depois dessa hora nenhuma informação nova foi conseguida pelas autoridades da nossa aviação. Presumia-se que Joan tivesse descido em qualquer praia do Esipirto Santo, forçada pelo imprevisto de qualquer circumstancia imperiosa.

A ansiedade publica se manifestava em todos os sectores da nossa actividade social, pois o arrojo da aviadora tinha algo de maravilhoso e de espantoso. E essa ansiedade mais avultava, por terem sido infructiferas todas as tentativas empregadas pelos nossos aviadores, no sentido de descobrir o paradeiro de Joan Batten.

Nessa duvida passou-se a noite de ante-hontem para hontem.

UMA NOTICIA ALVIÇAREIRA

Logo ás primeiras horas da manhã de hontem a cidade recebeu a noticia tranquillizadora de que Joan Batten havia descido em Araruama, achando-se fóra de perigo. A descida naquella localidade do Estado do Rio foi motivada por falta de oleo e gazolina, tendo sido a manobra feita sem accidentes, a não ser uma pequena avaria na helice do apparelho. Essa noticia dissipou completamente todos os máos presagios. O ponto exacto em que Joan Batten interrompeu o seu glorioso vôo, foi o logar chamado Praia Secca proximo ás salinas, pouco distante de Araruáma.

COMMUNICANDO-SE COM O RIO

A gloriosa aviadora, mais ou menos ás 8 horas communicou-se com o consul da Inglaterra, dando noticias da sua descida e ao mesmo tempo solicitando a remessa urgente de um mecanico para reparar a avaria soffrida pelo avião e combustiveis indispensaveis á continuação do vôo.

UMA ESQUADRILHA DA AVIAÇÃO PARA SOCCORRER A AVIADORA

O general Coelho Netto, director da Aviação Militar determinou que ás 7 1|2 da manhã, partisse para o local do accidente uma esquadrilha. E esta rumou para o Norte commandada pelo coronel Newton Braga. Essa esquadrilha era composta de 3 aviões, sendo dois "Bellauca" e um "Waco". Tripulavam-nos os capitães Geraldo Corrêa de Aquino, J. Rezende e Nero Castro. Já havia sido tomada esas providencia quando o secretario da Embaixada da Inglaterra se dirigiu ao commandante Ivo Borges, solicitando medidas capazes de ser descoberto o paradeiro de Joan Batten.

CHEGA A ARARUAMA A ESQUADRILHA E REGRESSA AO RIO

A's 9 horas chegava ao local o primeiro avião da esquadrilha militar. Immediatamente, a intrepida aviadora vôou para o Rio, chegando ás 10 horas e 10 minutos no Campo dos Affonsos. Viajou a intrepida heroina dos ares a bordo de um "Wacco F-3", em companhia do capitão Geraldo de Aquino.

Joan vinha cansada. Via-se mesmo no seu semblante esse estado.

Na sala do official de dia da Escola de Aviação foi servido um brinde a Joan Batten.

FALANDO A' IMPRENSA

Depois do "lunch", a aviadora falou ligeiramente aos jornalistas, narrando as peripecias da sua descida. Disse que ás 16 horas observou que o tanque de gasolina estava furado. Fez todos os esforços para chegar ao Rio assim mesmo. Mas não lhe foi possivel, porque faltava o combustivel. Só havia um recurso: descer em qualquer parte. E não vacillou em fazel-o, immediatamente. Mas, continuou, o terreno accidentado não lhe permittiu uma aterrissagem segura e isso motivou uma pequena avaria na helice do apparelho.

— A noite inteira, disse Jean, passei-a na "nacelle" do avião.

(Continúa na 4ª. pagina)

Congratulações Pela Victoria da Colligação

O senador Macedo Soares recebeu mais os seguintes telegrammas:

O senador Macedo Soares recebeu os seguintes telegrammas:

— Araruama, 14 — Senador Macedo Soares — Rio.

"Os signatarios deste, representantes da lavoura, commercio e industria de Quissaman, municipio de Macahé, e operarios todos correligionarios da colligação, satisfeitos pela eleição de v. exa. para senador, apresentam ao illustre batalhador as felicitações mais cordiaes pela victoria da ordem e da verdade: Joaquim R. de Castro, Eudibe o Ribeiro de Castro, Aloysio Ribeiro, Alvaro Carneiro da Silva, Adolpho Carneiro da Silva, João José Carneiro da Silva, José Francisco Tinoco Carneiro da Silva, João Nogueira Daniel, Nogueira José Ribeiro de Castro Junior, Hippolito Oliveira da Silva, Cesario Silva, Joubert Moraes, Cezinio Nogueira, Manoel Antonio Souza, Arthur Bernardino de Souza, Thomé Mattos, José Pereira Siqueira, Manoel Antonio de Souza e Silva, Antonio Andrade Junior, Malvino da Silva, Benedicto Fernandes Sobrinho, Bruno Barcellar, Jovino Cordeiro Chagas, Cyro Musse, Eurico Souza, Aristides Souza, Rachel Gomes Carvalhaes, Odon Moreira, Arcacio Reinaldo Silva, Nilo Peganha, Carolino Mauricio, Thiers Barbosa, José Gomes de Barcellos, Pedro Peçanhas, José Jacinto da Silva, José Araujo, Benedicto Santos, Alfredo Franca, Nensinho Lopes, Armando Nunes Fabiano, Paulo João Graça, Aroldovaldo Siqueira, Antonio de Souza, Antonio Pinto Barcellos, José Oliveira, Antonio Geraldo, Figueiredo Andrade, João Gomes Santos, Bento José de Barcellos, Cassio Araujo Posidorio Filho, José Silva Caldas, Antonio Mattos, Cornelio Azevedo, José Henrique, José Carvalho Ferreira, Silvino Valença, Aristides Silva, Celso Barbosa, Antonio Vital, José David, Benedicto de Paula, João Silva, Joaquim Felix, Luiz Cunha, Antonio Francisco Listro, João Oliveira, Antonio Barbosa dos Santos, Mario Veiga, Francisco Alves Machado, Pedro Pires, João Nascimento, Manoel João Vieira, Jeronymo Alves de Paula, Isidoro Alves de Paula, João José de Paula, Adesio Cordeiro, Manoel Salvador de Paula, Manoel Redondo, Manoel Carneiro Lucio, Oswaldo Gomes, José Benicio, Francisco Leite, José Antonio Francisco Silva, Jessas Austenes Fernandes, João Bulhões Sobrinho, Manoel Braz, João Miranda, José Tavares, José Manoel de Souza, Hermes de Souza, José Raphael de Lima, José Pereira, Nelson Aldemar Francisco Termos, Alexandre Bane, Andrade Souza Pinto, João de Souza, João Zenobio Laranjeiras, Domingos Silva, Simplicio Moreira, Antonio Moraes, José Termo Filho, Julino Matta, José Joaquim Silva, dr. Heitor March, Edmundo de Souza, Francisco Figueiredo, Waldemiro José Ribeiro, Elvidio José de Souza, Macario Feira.

— S. Pedro da Aldeia, 14 — Senador Macedo Soares — DIARIO CARIOCA — Rio:

Directorio do Partido Radical do qual sou presidente, congratula-se pela victoria da Partido vos elegendo e elegendo o Almirante Protogenes, nomes representativo da paz e tranquillidade do Estado Fluminense.

Em nome do Directorio e do meu proprio, peço apresenteis inteira solidariedade digno Governador eleito. Saudações — Felippe Pinheiro.

— Padua, 14 — Senador Macedo Soares — DIARIO CARIOCA — Rio:

Minhas felicitações pela sua merecida eleição. Homenagem admiração. — Vicente Cicarino.

— Rio, 14 — Senador Macedo Soares — Rio:

Congratulamo-nos pela victoria da colligação de que v. exa. foi maior baluarte nacional. — Ribeiro Barros, Amaro Cordeiro dos Santos, Francisco Mariano Filho, Amaro Nascimento Gomes, Benedicto Cordeiro, José Baptista Cordeiro, Juliano Freitas e Manoel Francisco Ribeiro.

— Saquarema, 14 — Senador Macedo Soares — DIARIO CARIOCA — Rio:

Em nome ala moça Saquaremense felicito vossencia pela brilhante victoria da colligação e eleição do almirante Protogenes. — Segisfredo Bravo Sobrinho.

— S. Pedro da Aldeia, 14 — Senador Macedo Soares — Rio:

Receba meu grande amigo e chefe orientador da minha actuação politica no municipio minhas effusivas felicitações pela victoria da nossa causa da qual participa nosso amigo deputado Lenbruger que deve ser eleito. Abraços — Guilherme Souza.

— Ipanema, 14 — Senador Macedo Soares — DIARIO CARIOCA — Rio:

Cumprimentos pela sua merecida eleição para representante de nossa terra no Senado Federal. A cohesão dos colligados ante á pressão de elementos estranhos a politica do Estado offerece lição de civismo digna da cultura fluminense — Leal Junior.

— Av. Rio Branco, 14 — Dr. Macedo Soares — DIARIO CARIOCA — Rio:

O directorio da Faculdade de Medicina de Nictheroy felicita v. exa., grande chefe e illustre brasileiro, pelo seu justo accesso ao Senado Federal, com o que representará com brilho o povo fluminense e o sua terra fluminense. — Admario Mendonça, Brigido Tinoco, Armando Foicuna, Mario Bragança Alves.

— S. Paulo, 14 — Senador — Macedo Soares — Rio:

Um grande abraço pela brilhante victoria. José Armando Affonseca.

— Barra Mansa, 14 — Senador Macedo Soares — DIARIO CARIOCA — Rio:

Ao entrar o Estado do Rio em seu governo legal, nós abaixo assignados e professores e alumnos do Gymnasio Municipal e Escola Normal de Barra Mansa, vimos pedir seu valioso apoio junto ao governo fluminense para officialização da Escola Normal, que funcciona desde 1933 annexa ao mesmo gymnasio, já officialisado pelo Governo Federal. Existe ahi processo todo favoravel a essa officialisação com lindos pareceres do Inspector Estadual, Director Instrucção e dr. Secretario do Interior e Justiça, a mais de 1 anno. Segundo se affirma o decreto já esteve na mão do Interventor Ary Parreiras para ser assignado. Entregando o caso da officialisação da Escola Normal de Barra Mansa a vossencia, cremos poderemos ver satisfeita velha aspiração Barramansenses. — Francisco Zamith, Director; dr. José Alves Caldeira, vice-director; Domitilla Alonso Ribeiro, secretaria; professores Rodolpho P. Porto Carreiro, Hilde Brando Marino, Adalberto Pereira de Souza, Pedro Monteiro Chaves, Aura de Souza Lima, Maria da Conceição, N. de Luca, Maria da Gloria Brandão, Maria Magdalena Santos Caldeira; alumnos da 3ª série — Collete Matzeger, Myriam Porto, Adelaide Fonseca Ramos, Cora de Figueiredo, Maria da Gloria Cotia, Edméa Clair, Nora Helena Magdalena Nora, José Camargo, Ismael Rezende, Darcy de Oliveira, José de Abreu, Didacio Souza, Fonseca Divino, Joffre Araujo, Luiz de Mattos, João Americo de Carvalho, Jacy Camargo, Raul Helio de Abreu, Jorge Lisboa, Luiz Paulo de Miranda, Nelson de Oliveira Soares, Celso Fortes de Castro, Joaquim de Almeida, Nelson Barbosa, Laia Lustosa; alumnos do 2.º anno — Maria Nilza de Barros, Alcina Dias da Silva, Carmela Valiente, Micol Aragão, Iris Fonseca Cocalli, Zulmira de Faria, Clicia Ourique Ley, Maria Gonçalves Pinto, Helena Sukow Amaral, Luiz de Barros, Luiz Felippe, Nora Sebastião Salles, Nathaniel Amaral Medeiros, Manoel Teixeira Ramos, Keny Alves, Manoela Cunha, Irene Rocha Tavares, Maria L. Araujo, Cesar Soares Amorim, Maria de Araujo, Italina Palermo, Maria Izabel O. de Miranda, Yone Alves, Adherbal Monteiro de Barros, Oscar José da Silva Junior, Hraoldo Alonso Ribeiro, José Porto Figueiredo, Jos Leal, Celso Figueira, Arlindo Lopes Ferreira, José de Oliveira e Silva, Wilson Vanazzi Silva, Geraldo Nogueira de Paiva; alumnos do 1.º anno — Pedro Millen Filho, Antonio Barroso Ribeiro, Roberto Moreira, Edgard Ottoni, Onin Marcellino da Silva, Ruy Lobo, José Alipio Machado, Zigomar Pinello, Mauricio Rocha, Benedicto Rocha, Lair Cambell Silva, Ulysses Campos Cunha, Maria José Sacramento Santos, Othilde Sacramento, Maria Apparecida de Carvalho, Hilde Luzia Menezes, Maria de Lourdes Piesse, Cicero Bittencourt, Mauricio Uckow Amaral, José Moreira, Haroldo de Carvalho Cruz, Sebastião Arbex, João Baptista de Lima, Lecio de Souza Lima, Paulo Cesar, C. M. Uchoa, Waldyr Ferraz Mendonça, Clela de Souza Lima, Nicia Miguel Martins, Maria Apparecida Brandão, Elvira Guimarães Coelho, Nigara Aragão, Ilka de Paula Coutinho, Haydéa Alberbaz, Nair Castello Branco Portes, Yole Amaral Medeiros, Balkiss Campos Cunha, Elvira Correia de Moura, Laura Pereira de Barros, Nicolete Gonçalves, Finochi Alga Marcellino da Silva, Odette Marcellino da Silva.

— S. Fidelis 14 — Senador Macedo Soares — DIARIO CARIOCA — Rio:

Sinceras felicitações eminente amigo — Abraços. — Secundino.

— Maricá 14 — Senador Macedo Soares — DIARIO CARIOCA — Rio:

Ao nosso chefe felicitamos pela grande victoria de que fosses o baluarte — Euclydes — Clico — Anibal.

— CARAPEBUS, 14 — Dr. Macedo Soares — Rio — O Directorio do Carapebus interpretando o jubilo do eleitorado, felicita eminentes chefes pela victoria da Colligação, cujo exito muito deve aos esforços e sacrificios de vossencia. — José Rozendo Barcellos, Salim Selem Bechara, Elias de Sardenberg e Brazl Lamoglia.

— NICTHEROY, 14 — Senador Macedo Soares — DIARIO CARIOCA — RIO — Pela merecida eleição de v. ex., envia abraços, felicitações. — Manoel Olympio da Cruz.

— PAULO DE FRONTIN, 14 — Dr. Macedo Soares — DIARIO CARIOCA — Rio — Os abaixo assignados e demais companheiros de Rodeio, 6º districto de Vasscuras, congratulando-se pela victoria da Colligação, felicitam v. ex. pela ascenção á senatoria. — João Brizendo Mexias, Joaquim Gomes Fontes, Alvaro Gomes Leal, Antonio Teixeira Motta Junior, Trajano Torres.

TELEGRAMMAS RECEBIDOS PELO DR. HORACIO DE CARVALHO

O deputado Horacio de Carvalho Junior, director do DIARIO CARIOCA e politico no Estado do Rio, recebeu os seguintes telegrammas, de congratulações pela victoria da Colligação:

S. PAULO, 14 — Deputado Horacio de Carvalho Junior — DIARIO CARIOCA — Rio — Meu affectuoso abraço de felicitações pela grande victoria — José Armando Affonseca.

RIO, 14 — Deputado Horacio de Carvalho Junior — DIARIO CARIOCA — As mais sinceras e cordiaes felicitações. — Armando Vidal.

— RIO, 13 — Deputado Horacio de Carvalho Junior — DIARIO CARIOCA — Rio — O Syndicato dos Distribuidores e Vendedores de Jornaes e Revistas, felicita brilhante director DIARIO CARIOCA, por motivo de sua posse na cadeira de deputado. — Vicente Perrotta, presidente.

A França e os Decretos-Leis

OS ATAQUES AO SR. EDOUARD HERRIOT

Uma manifestação dos radicaes - socialista

PARIS, 15 — (Havas) — O grupo parlamentar radical-socialista que se reuniu hoje na Camara manifestou o seu affecto e respeito unanime para com o sr. Edouard Herriot, em resposta aos ataques de que este ultimo tem sido objecto ultimamente.

O grupo approvou por unanimidade as negociações feitas e as decisões tomadas no sentido de restabelecer o equilibrio rigoroso entre os recursos supplementares e os encargos assumidos.

UM DISCURSO DE HERRIOT

PARIS 15 — (Havas) — O sr. Edouard Herriot tomou a palavra na reunião de hoje do grupo parlamentar radical. Depois de agradecer as provas de consideração e confiança que lhe deram os seus collegas de partido, o chefe radical accentuou o desejo de concilliação que o anima no sentido de conseguir uma approximação entre os pontos de vista governamentaes e os da commissão de finanças da Camara.

O orador lembrou que longe de quererem aprofundar o deficit os membros radicaes da commissão de finanças querem apenas attenuar o rigôr de decretos-leis.

A proposito, assegurou estar plenamente de accôrdo com o sr. Pierre Laval nos esforços para manter o equilibrio orçamentario.

Algumas dezenas de parlamentares assistiram aos debates os quaes foram de ponta a ponta dominados por duas intervenções, a do sr. Herriot, e do ex-ministro das finanças, sr. Lamoureux.

Na sua intervenção o actual ministro sem pasta do gabinete

Edouard Herriot

Laval mostrou como os radicaes ao procurarem attenuar os rigores de certos decretos-leis concernentes aos possuidores de titulos de renda, não fizeram mais do que ceder a sentimentos de humanidade identicos aos que tinham animado o proprio primeiro ministro. E a proposito, disse: "O sr. Laval so manifesta uma intransigencia: a de garantir o equilibrio orçamentario".

O orador aborda em seguida o aspecto politico do problema e observa se os representantes radiacaes-socialistas da commissão de finança se abrigassem atrás de alguma formula intransigente, arriscariam provocar a crise ministerial. O presidente do partido radical, encarando de frente essa questão, exclama "o ministerio Laval cáe, mas por quem ides substituil-os? Feita a pergunta, o sr. Herriot deixar escôar um certo tempo, e depois, em tom grave e commovido, responde: "Faço questão em dizer: não o será para mim".

Foi com este gesto de lealismo e solidariedade ao governo que o ministro de Estado radical terminou o seu discurso sob prolongados applausos.

O ex-titular das finanças, sr. Lamoureux por seu lado, accentuou a necessidade de se não destruir, depois de 4 mezes de experiencias ainda em vigôr, ou mesmo de comprometter, os resultados já alcançados pelos decreto-leis do governo Laval. E pede então que antes de qualquer gesto nesse sentido se meçam as repercussões profundas que tal gesto poderia provocar na economia nacional.

As incisivas intervenções dos dois lidéderes radicaes acabaram por vencer as resistencias manifestadas sobretudo entre os representantes da commissão de finanças. Esses ultimos estão agora autorizados a procurar uma transacção aceitavel com o ministro das finanças, sr. Marcel Regnier.

Acredita-se assim que um accôrdo nesse sentido já poderia ser realizado com o governo ainda esta noite, se no correr do dia fossem estabelecidas, em collaboração com os serviços technicos do ministerio das finanças, as novas modalidades para a instituição das Caixas de Pensões, conforme os desejos da confederação geral dos ex-combatentes.

Póde Fazer Chover!

A DESCOBERTA DE UM PHYSICO HOLLANDEZ

As consequencias da descoberta

AMSTERDAM, 15 (A. B.) — O conhecido physico hollandez Veraats realizou novas demonstrações publicas, ante as autoridades locaes e representantes da imprensa, da sua recente descoberta do processo de provocar a chuva.

O processo consiste em destribuir particulas aquosas nas baixas camadas atmosphericas, particulas essas que vão actuar nas altas camadas em que se encontram as nuvens.

A experiencia foi coroada de pleno exito, como todas as anteriores. Assim que o inventor fez trabalhar a bomba de incencio, que lhe fôra cedida pela cidade de Haarlem, immediatamente começou a chuva.

O inventor declarou que, em virtude de sua descoberta, um simples impulso é sufficiente para determinar o desequilibrio das camadas atmosphericas muito instaveis, provocando a chuva em uma cidade, uma provincia ou num paiz inteiro.

A descoberta tem consequencias imprevisiveis e é de grande actualidade como sucedaneo das sancções contra a Italia. Basta que se resolva prolongar indefinidamente o periodo de chuvas na Abyssinia para que se torne praticamente impossivel qualquer procedimento militar da Italia.

A CONFERENCIA NAVAL

FOI ADIADA PARA 6 DE DEZEMBRO

Os peritos italianos em Londres

LONDRES, 15 (Havas) — Foi adiada para 6 de dezembro proximo a abertura da Conferencia Naval em vista da delegação dos Estados Unidos não poder chegar antes dessa data.

LONDRES, 15 (A. B.) — Acabam de chegar a esta capital o contra-almirante Discia e o commandante Margottini, da Marinha de Guerra italiana, que não vieram, como noticiou o "Daily Mail", tratar da diminuição das forças britannicas no Mediterraneo. A missão desses dois altos officiaes italianos é a de preparar por entendimentos longamente amadurecidos com a Inglaterra a Conferencia Naval que se reunirá a 2 de dezembro proximo e na qual tomarão parte as cinco grandes potencias. E a suposição daquelle jornal londrino é tanto menos exacta quanto depois da chegada dos dois officiaes da Marinha de Guerra peninsular o cruzador australiano "Sydney" foi reforçar a frota britannica nas paragens da Alexandria. Além disso, não ha signaes duma reducção iminente da tonelagem referida, mesmo porque a imprensa italiana continúa atacando violentamente a Inglaterra. Tambem se diz aqui não ser provavel que a Downing Street queira fornecer antes das eleições novos argumentos aos elementos da esquerda, que affirmam a existencia de combinações secretas entre Londres e Roma.

E não foi sómente a Italia que já enviou seus delegados para a Conferencia Naval de Londres. O Japão tambem já designou seus dois delegados, o almirante Negano e o ex-embaixador japonez em Berlim, sr. Nagi, depois de ter sido consultado o imperador a respeito, tanto é o cuidado de enviar representantes da primeira linha ao conclave de dezembro.

Sabe-se que o governo de Tokio manterá nas discussões sua exigencia conhecida de egualdade de forças com a Inglaterra e os Estados Unidos da America do Norte. Entretanto, o Japão se mostra mais conciliador pois que não fez desse caso condição "sine qua non" para comparecer á Conferencia, como o fizera antes. Sabe-se que o Japão deseja a diminuição da tonelagem ao limite de 35.000 toneladas para os grandes navios de linha de 10.000 para os cruzadores. O almirante britannico segue egual orientação, mas, em contraposição á Inglaterra, o Japão exige tambem a fixação da tonelagem global da Marinha de Guerra de cada uma das grandes potencias navaes, devendo cada uma dellas distribuir essa tonelagem de accôrdo com as suas necessidades particulares.

A Data da Proclamação da Republica

AS COMMEMORAÇÕES DE HONTEM JUNTO A'S TUMBAS DE DEODORO E BENJAMIN CONSTANT

Entre as datas do calendario civico brasileiro avulta pela sua significação historica o 15 de novembro. Essa data, commemorada até então com estrondosas festividades, perdeu de 1930 para cá grande parte do brilho que lhe emprestavam as solennidades officiaes.

JUNTO A' ESTATUA DE BENJAMIN CONSTANT

Em homenagem a Benjamin Constant, grande vulto da Republica e um dos seus maiores propagandistas, formou hontem pela manhã junto á sua estatua, um destacamento sob o commando do capitão de corveta Barroso Magno.

Esse destacamento era constituido de forças da Escola Naval, Collegio Militar e Corpo de Alumnos Sargentos da Escola de Infantaria.

Altas autoridades civis e militares estiveram presentes á essa cerimonia.

NOS TUMULOS DE DEODORO E BENJAMIN CONSTANT

A Commissão Pró-Monumento Marechal Deodoro, composta dos srs. Ildefonso Simões Lopes, marechal Ilha Moreira, Leoncio Corrêa, consul Silveira Lobo, Henrique Romaguera, coronel Mario Hermes e Vicente Passarello, homenageou á memoria do proclamador da Republica, depositando em seu tumulo, no cemiterio de São Francisco Xavier, uma corôa de flores.

Usaram da palavra varios oradores.

Egual cerimonia teve logar no cemiterio de S. João Baptista, junto ao tumulo de Benjamin Constant.

O 15 DE NOVEMBRO E A IMPRENSA URUGUAYA

MONTEVIDE'O, 15 (Havas) — Os jornaes publicam longos artigos a propoisto do anniversario da proclamação da Republica no Brasil e saudam em termos calorosos, o povo brasileiro e exaltam o elevado grão de progresso a que attingiu a "grande nação vizinha e amiga".

Jogado do terceiro andar á rua

A MORTE DO GUARDA-LIVROS WILSON — A JUSTIÇA MINEIRA NADA FEZ

BELLO HORIZONTE, 15 (A. B.). — Acha-se prescripta a acção no caso dos accusados pela morte do guarda-livros Wilson, jogado do 3º andar da Secretaria do Interior, quando era interrogado pela policia.

O processo arrastou-se morosamente durante dois annos até a desejada prescripção. A cada noticia da imprensa reclamando justiça seguia-se a segurança de que o juiz havia iniciado o sumario de culpa. Mas, esse sumario nunca se realizou. Em entrevista ao "Correio Mineiro" a mãe de Wilson accusa o escrivão Horta de haver retido indebitamente o processo. O jornalista Santa Cruz Lima vae remetter, por intermedio da A. B. I. aos jornaes de todo o Brasil um protesto contra o escandaloso caso, provando, com farta documentação photographica, factos interessantes de onde decorre a innegavel protecção dispensada aos accusados com sciencia perfeita e cabal do governo.

"Nós da Marinha Nos Devemos Orgulhar de Pertencer á Marinha"

COMO O ALMIRANTE PROTOGENES GUIMARÃES SE DESPEDIU DE SEUS CAMARADAS

O almirante Protogenes Guimarães, ao deixar a direcção dos Negocios da Marinha, endereçou ao Director Geral do Pessoal da Marinha o seguinte aviso:

— "Ao deixar, o cargo de Ministro,para o qual fui nomeado em 9 de junho de 1931, pelo então Chefe do Governo Provisorio, por ter sido eleito Governador do Estado do Rio de Janeiro, afasto-me dos meus collegas da Marinha Brasileira, levando gratas saudades do convivio diuturno que ha mais de quatro annos vinha mantendo como seu Chefe e Amigo.

Certo estou em ter realizado o meu escopo, pois desde o inicio da minha administração consegui fazer uma politica de paz e de amizade no seio da minha classe, harmonizando e distinguindo pelo merito pessoal o desempenho das differentes commissões com o aproveitamento dos elementos capazes.

Assim, da Marinha se afastou a luta de competições, mantendo-se ella, sempre, como um elemento cooperador das forças vivas da Nação; nunca interveiu na politica, nunca aspirou mais do que aquillo a que se julgava com direito pelas suas tradições de sinceridade e pela sua disciplina modelar.

A minha administração comprehendeu duas phases bem distinctas da vida politica do paiz: uma aguda e outra de transição.

Nunca notei, porém, em qualquer dessas phases, o menor desfallecimento no cumprimento dos seus deveres por parte de todo o pessoal da Marinha, militar e civil, tendo a disciplina sempre sobrepujado qualquer idéa que, por ventura, pudesse influir nos meios navaes acarretando-lhes, por seus intuitos subversivos, a desharmonia da classe.

Nós, da Marinha, devemos nos orgulhar de pertencer á Marinha.

Aos Almirantes, Chefes de Serviço e da Esquadra, officiaes de todas as classes da Armada, funccionalismo civil, sub-officiaes, inferiores e praças eu elogio muito cordialmente pela correcção, zelo, proficiencia, lealdade e competencia com que se distinguiram nos serviços que lhes estão affectos.

Repito, despeço-me dos meus camaradas com saudades e de cada um delles levo a melhor recordação e todos estejam certos de que, embora afastado da Marinha, o meu pensamento aqui permanece indelevel. No exercicio do meu novo cargo espero que continuarei a ser amparado com o prestigio moral da classe a quem sempre dediquei toda a minha vida e todo o meu coração".

PROCURANDO Intrigar os Officiaes do Exercito

O CASO DOS OFFICIAES CONVOCADOS

As declarações do general Almerio de Moura

General Almerio de Moura

S. PAULO, 15 (A. B.) — Corria, com insistencia, ha dias, em São Paulo, que iriam ser dispensados do serviço activo do Exercito todos os officiaes convocados.

O general Almerio de Moura, commandante da Segunda Região Militar, entrevistado por um matutino, affirmou que, quando de sua permanencia na Capital Federal, nada ouvira a respeito do assumpto, motivo pelo qual se tinha mostrado bastante surprezo quando, de regresso, teve conhecimento da informação que corria com insistencia em São Paulo. Tanto assim que se entendeu com o ministro da Guerra e com o chefe do Estado Maior do Exercito nesse sentido, obtendo a resposta de que a noticia não tinha fundamento.

Perguntado o commandante da Região sobre qual a sua opinião, o mesmo declarou que sobre os tenentes convocados tinha opinião formada e declarada em documentos officiaes. Commandou muitos delles e sempre os teve no conceito de collaboradores disciplinados e capazes, dentro das suas attribuições. Ainda no commando do destacamento do Amazonas, na chamada pendencia de Lecticia, teve occasião de aquilatar dos serviços prestados por muitos delles no commando de destacamentos de fronteira. Nesses postos, revelaram-se aptos e demonstraram possuir qualidades que os collocam em posição de verdadeiro relevo.

O cel. Newton Cavalcante desiste de todo e qualquer provento pelo exercicio da interventroia no Estado do Rio

O ILLUSTRE MILITAR, NO SEU GESTO, E' ACOMPANHADO PELOS OFFICIAES DO EXERCITO QUE SERVIRAM SOB SUAS ORDENS

O almirante Protogenes Guimarães, governador do Estado do Rio, recebeu, no dia de sua posse, o seguinte officio do coronel Newton Cavalcanti, interventor federal naquelle Estado:

"Illmo. sr. almirante Protogenes Pereira Guimarães, M. D. Governador Constitucional do Estado. — Tenho a honra de levar ao conhecimento de v. ex. que, tanto eu, na qualidade de interventor federal neste Estado, como os demais officiaes do Exercito, postos á minha disposição e que exerceram cargos na administração estadual, durante a vigencia do meu governo, renunciamos a todo e qualquer provento que nos caiba, em virtude do exercicio dos mencionados cargos.

Prevaleço-me do ensejo para reiterar a v. ex. os protestos da minha elevada estima e distincta consideração. — (a.) Coronel Newton Cavalcanti, interventor federal".

ROSALINA
PARA COQUELUCHE

A' procura do aviador desapparecido

UMA NOVA TENTATIVA

SINGAPURA, 15 — (Havas) — Um dos directores da mina de estanho de Takuata, situada a dez milhas da costa occidental de Sião, communicou á Royal Air Force ter avistado a 8 do corrente um avião parecido com o de Kingsford Smith que voava a pouca altura.

O sector indicado vae ser explorado por uma esquadrilha de aviões de bombardeio e dois hydro-aviões.

Um Alfaiate Voronoff

Faz do terno velho, novo, virando pelo avesso, tambem conserta e reforma roupa. faz terno de casemira, feitio 80$ e de brim 40$. Rua Ledo, 66, antiga São Jorge.

DR. JOSÉ DE ALBUQUERQUE
CLINICA ANDROLOGICA
Affecções venereas e não venereas dos orgãos sexuaes do homem. Perturbações funccionaes da sexualidade masculina. — Diagnostico causal e tratamento da
IMPOTENCIA EM MOÇO
RUA SETE DE SETEMBRO, 207 — De 1 ás 6 horas

Tratado Commercial para Liberação de Creditos Dinamarquezes no Brasil

O ACTO FOI ASSIGNADO NO ITAMARATY, PELO CHANCELLER MACEDO SOARES E O ENCARREGADO DE NEGOCIOS DA DINAMARCA

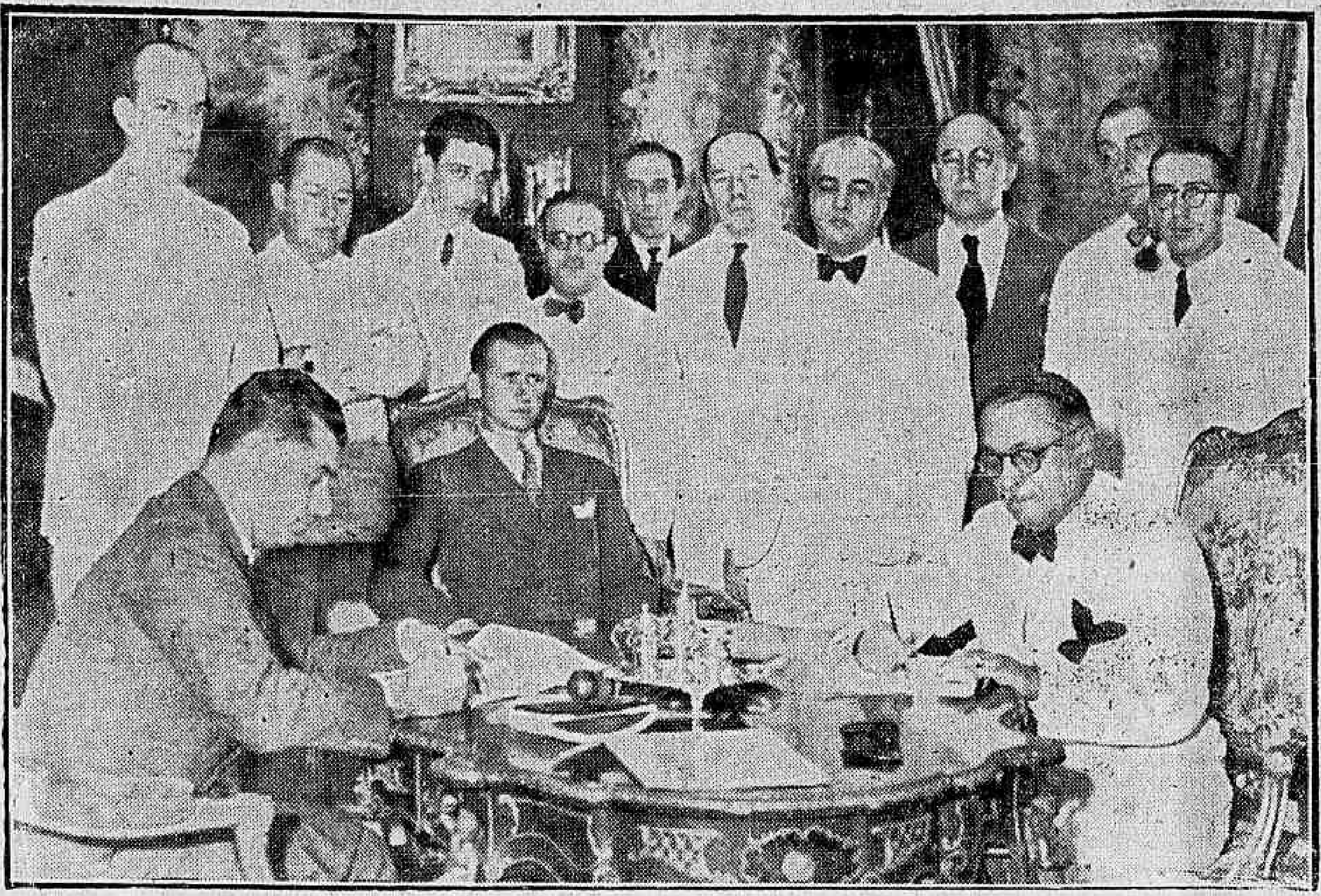

A assignatura do tratado, ven do-se o ministro Macedo Soares e o Encarregado de Negocios da Dinimarca, cercados de altos funccionarios do Itamaraty

Realizou-se, no Palacio Itamaraty, a troca de notas entre o sr. José Carlos de Macedo Soares, ministro das Relações Exteriores, em nome do governo do Brasil, e o sr. Sivert F. Bartholdy, consul de sua majestade o rei Christiano IX, e encarregado dos interesses dinamarquezes no Brasil, em nome do governo da Dinamarca, regulando a liberação dos creditos commerciaes atrazados da Dinamarca no Brasil, num total superior a cinco milhões de corôas.

Estiveram presentes á cerimonia, que se realizou na sala Joaquim Nabuco, o ministro Pimentel Brandão, secretario geral, e os chefes de serviço do Ministerio das Relações Exteriores.

A nota do Ministerio foi lida pelo ministro Sebastião Sampaio, chefe dos Serviços Commerciaes do mesmo, não tendo sido procedida á leitura da nota da Legação da Dinamarca, por estar conforme e redigida em portuguez.

O accordo feito faz parte da serie de entendimentos que o governo brasileiro iniciou, no mez passado, com a Noruega, facilitando a liberação de creditos commerciaes atrazados no Brasil com a applicação a esse fim do producto de compras de mercadorias brasileiras, de preferencia o café, e por parte do paiz credor, bem como de compras ordinarias em nosso paiz.

Segundo estipulado, o governo dinamarquez se obriga a conceder immediatamente uma nova quota supplementar de importação, ainda neste anno, e a favor do café de procedencia brasileira.

Entrou-se tambem em accordo no sentido de que permaneçam assegurados ao café no Brasil as quotas normaes dinamarquezas para 1935 e 1936, bem como que o café resultante dessa compra supplementar não deverá ser re-exportado pela Dinamarca.

CARDUUS CARDO
TONICO DO CORAÇÃO

Raul Roulien e Conchita Montenegro visitarão hoje á noite a Feira de Amostras

UMA HOMENAGEM AOS QUERIDOS ARTISTAS NO PAVIHÃO PORTUGUEZ

O astro patricio Raul Roulien e sua esposa a artista cinematographico Conchita Montenegro visitarão hoje, ás nove horas da noite, a Feira de Amostras, onde serão festivamente recebidos no portão principal, pelos directores do grande certame e jornalistas.

Formado o cortejo visitarão a seguir o stand de "Lux-Jornal", o Pavilhão de São Paulo, o Pavilhão Portuguez, onde será feita carinhosa recepção e offerecido um posto de honra á comitiva pelos expositores.

Em continuação serão percorridos os magnificos mostruarios da Tchecoslovaquia, Hungria e finalmente o salão de Bellas-Artes situado no primeiro andar do Palacio das Festas.

Deslumbrantes fogos de artificios serão queimados em homenagem aos grandes artistas da téla

Chegou Hontem ao Rio o Sr. Juracy Magalhães

O GOVERNADOR DA BAHIA FALA AO DIARIO CARIOCA

Interrogado sobre como encarava a solução do caso fluminense, o chefe do executivo bahiano declarou que tinha por norma não se preoccupar com as questões partidarias de outros Estados

A noticia da viagem inesperada do governador bahiano foi o assumpto obrigatorio de hontem á tarde, nos circulos politicos. Segundo se affirmava, o sr. Juracy Magalhães fôra chamado com urgencia ao Rio em face do rumo tomado pelos acontecimentos dos ultimos dias. Confirmando de certa forma os boatos e os commentarios insistentes, a viagem do governador da Bahia, em avião especial, veiu ainda emprestar maior interesse ao facto, despertando viva curiosidade em todos os meios.

De qualquer modo, uma coisa é positiva: a vinda a esta capital do sr. Juracy Magalhães é um assumpto politico que não póde passar despercebido no momento. Isso acontece não somente em virtude da crise politica annunciada, como em face da situação do governador bahiano, que é uma das figuras de maior destaque e de mais directa responsabilidade na politica federal.

Tendo em vista essas circumstancias, o DIARIO CARIOCA procurou ouvir, hontem á noite, o sr. Juracy Magalhães, que, respondendo ás perguntas que lhe foram formuladas, fez as seguintes declarações:

— Minha actual viagem não tem nenhum aspecto sensacional ou inesperado. Era mesmo minha intenção vir ao Rio agora, tendo apenas antecipado a minha partida.

O MOTIVO DA VIAGEM

— Essa viagem não foi então determinada por um chamado urgente do Cattete?

— Absolutamente — respondeu de prompto o governador bahiano. Aliás, vim tratar de problemas economicos do Estado, embora essa affirmativa seja sempre encarada como um euphemismo discreto...

— Mas a politica aqui está fervendo — objectamos, attraindo o governador para o terreno em que no momento nos interessava a palestra.

— Ainda desta vez devo declarar que ignorava qualquer agitação ou qualquer desentendimento porventura existentes aqui no Rio.

Só ha pouco, ao desembarcar aqui, fui informado vagamente por amigos e pelas noticias dos jornaes dos rumores correntes.

De minha parte, porém, nada sei. Não conversei ainda com nenhum membro do governo ou com qualquer das figuras politicas de projecção no scenario federal, de sorte que estou positivamente alheio ao que possa haver.

NÃO CONVERSOU COM O PRESIDENTE

— Não couferenciou ainda com o chefe da nação?

— Tambem não conversei com o presidente Getulio Vargas — accentuou o sr. Juracy Magalhães. Somente amanhã irei ao Guanabara. Já vê portanto o DIARIO CARIOCA que nada posso ou tenho a dizer. Ignoro mesmo inteiramente a existencia de qualquer malentendido nas altas espheras da politica situacionista.

Aspecto tirado no aeroporto da Panair, por occasião do desembarque hontem do governador da Bahia

O CASO DO ESTADO DO RIO

Abordado finalmente sobre a maneira pela qual encarava o desfecho do caso fluminense, o sr. Juracy Magalhães declarou, numa elegante evasiva:

— Pode o DIARIO CARIOCA affirmar que não faço nenhum juizo sobre a solução final do chamado caso fluminense, E isso por uma razão muito simples: eu pessoalmente e a politica bahiana temos por norma não nos preoccupar com as questões partidarias dos demais Estados.

— Trata-se, portanto, de uma questão de principios?

— Exactamente — replicou sorrindo o sr. Juracy Magalhães. E accrescentou:

— Só me interessam os assumptos e os negocios da Bahia, os quaes mais uma vez me obrigaram a vir ao Rio.

* * *

Conforme se verifica, o governador bahiano é a antithese dos politicos que se preoccupam, affinam e dão palpites sobre os casos domesticos de outros Estados.

A morte de uma princeza

ERA A VIUVA DO GRAO-DUQUE NICOLAU

ANTIBES, 15 — (Havas) — Falleceu ás 3 horas a grã-duqueza Anastacia Nicolau Irma, viuav do grão-duque Nicolau da Russia.

A extincta era irmã da rainha de Italia. O grão-duque Nicolau foi generalissimo dos exercitos russos durante a guerra.

Uma designação na Aviação Naval

Pelo ministro da Marinha, foi designado o sub-official piloto aviador Antonio José Branco para exercer ás funcções de sub-instructor de Estagiarios da Escola de Aviação Naval.

Os mineiros inglezes querem melhores salarios

A AMEAÇA DE UMA GREVE

LONDRES, 15 — (Havas) — Os ministros do sul do condado de Yorkshire resolveram declarar greve caso não sejam elevados os seus salarios actuaes.

O "Almirante Saldanha" tem novo immediato

Para exercer ás funcções de immediato do navio-escola "Almirante Saldanha", foi designado o capitão de corveta Waldemar Motta.

SO' PARA HOMENS

Sapatos chromo nacional, preto e marron, para homens todos os numeros 205. Fermidavel. Comprem na fabrica. — 169 RUA SENADOR POMPEU, 169, Esquina Visconde da Gavea

Vae reunir-se o Conselho da Sociedade das Nações

GENEBRA, 15 — (Havas) — Annuncia-se que se realizará em Genebra a sessão ordinaria de janeiro do Conselho da Sociedade das Nações.

PARA AS MOLESTIAS DOS
INTESTINOS, FIGADO,
ESTOMAGO e
PRISÃO DE VENTRE
Pilulas do Abbade Moss

A Figura Enigmatica de Haile Selassié

"O POVO ETHIOPE AMA E RESPEITA O REI QUE DEUS LHE ENVIA, MAS GOSTA DE VEL-O, DE TOCAL-O, DE CONVERSAR COM ELLE, E ISTO EXPLICA, ATE' CERTO PONTO, A POUCA POPULARIDADE DE QUE O NEGUS, SEMPRE RETRAIDO, GOSA NO SEIO DE SUA GENTE"

Haile Selassié Saberá Combater e Com Bravura Tombar, Mas, Não Será Nunca Um Conductor de Homens, Um Chefe de Hordas Como Foram Seus Antecessores — Elle Sabe Disso e Se Desgosta

DR. SASSARD
Medico do "Rei dos Reis" da Abyssinia

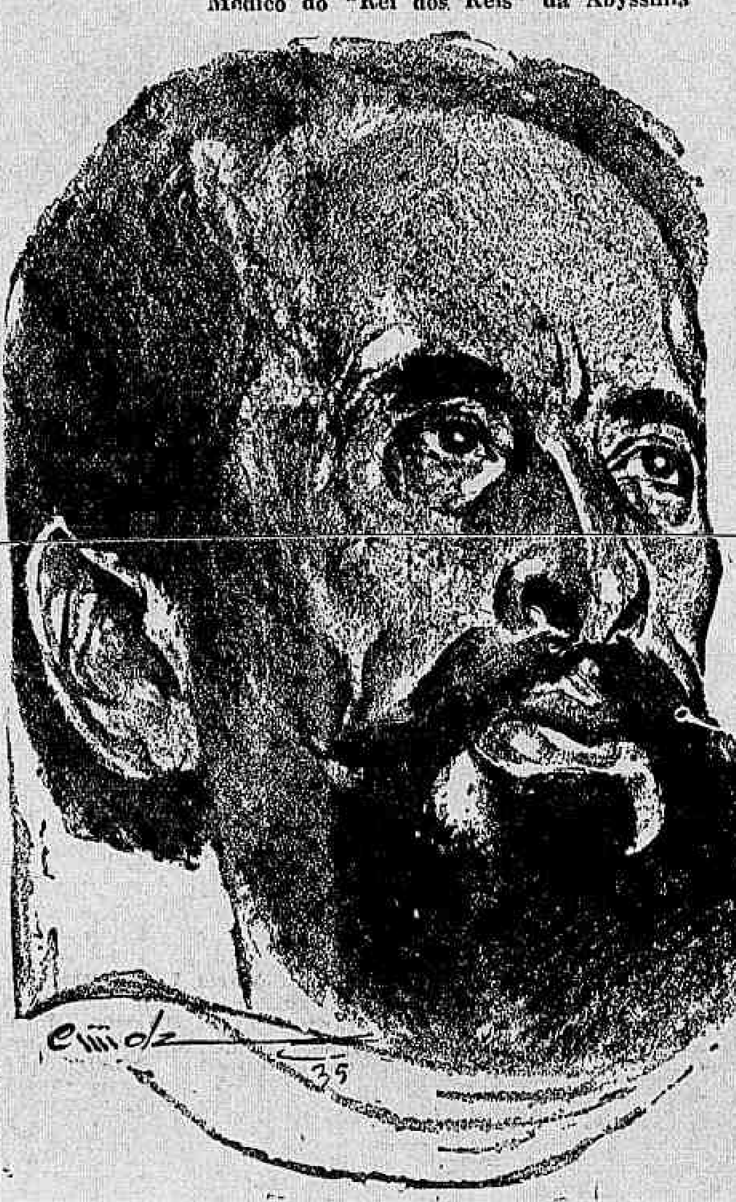

O Negus Haile Selassié

O palacio imperial, ou "guebi", encontra-se em lamentavel estado de decadencia. Imagine o leitor uma grande sala sombria, onde quem chega nada distingue á primeira vista, embora, logo depois, habituando-se á penumbra, descubra, pouco a pouco, uma longa fila de poltronas vermelho e ouro que vae até um docel encimando um leito de repouso diurno. O imperador lá está, immovel, sentado sobre seu manto de sêda, as suas mãos finas descansam, uma por cima da outra.

Sua cabeça é bastante expressiva, com cabellos annellados, nariz fino e ligeiramente encurvado, e bocca espiritual em que talvez só o labio inferior é bem marcado. As barbas e o bigode são abundantes e de fios subtis. Em todo o rosto, que se mantem egualmente immovel, só os olhos parecem viver.

O "negus" padece, com frequencia e realmente, de males que o prostram; não se trata de enfermidades diplomaticas, tão communs na Ethiopia como nas côrtes européas, e sim, de um estado chronico de fraqueza, de esgotamento nervoso incessante, sobre o qual só a força de vontade do proprio imperador triumpha. Não me cabe — por ter tratado de Sua Majestade Selassié I — o direito de apresentar sequer o mais insignificante pormenor de caracter medico; mas posso affirmar, pelo menos, que sempre me senti surpresa á vista das reservas de energia e de coragem que se occultam naquelle corpo tão fragil. Dos jantares do imperador, tenho boa memoria: merecem mais do que uma simples menção. Duas grandes mesas, em forma de ferradura, estão postas numa das salas do palacio; ha outra mesa intermediaria que as une, e é nesta que o imperador costuma ficar, tendo á sua direita a esposa do decano do corpo diplomatico; o protocollo é respeitado, mas, ás vezes, chega a fazer com que uma joven dama européa fique, por horas a fio, entre dois chefes ethiopicos que nem sequer sabem duas palavras em francez. E' um pormenor sem importancia... Os pratos, sempre de caracter internacional, e geralmente frios, succedem-se com vagar: á chegada de cada prato é annunciada por meio de pequenas lampadas que se accendem junto de cada talher, e que logo depois se apagam. Atraz de um biombo, a orchestra indigena dos "chankallas" toca suas musicas mais bellas.

A familia imperial é muito unida. Sua Majestade a Imperatriz parece que não se preoccupa com os negocios de Estado. De feito, vive muito retirada, em meio ás suas damas e aos seus confessores. Pouco pede, e raramente o faz, ao Imperador; em virtude disso, sempre obtem o que deseja. Dos filhos, só importam os varões. O primeiro, que é o principe herdeiro de direito, Asfa-Uessen, tem, agora, cerca de vinte e cinco annos. Vive, em regra, longe da capital, cercado de policiaes e de espiões, e refreado em todas iniciativas que declara desejar levar a effeito. Recebe frequentes admoestações paternas, e tudo, ou quasi tudo, lhe é vedado. Agrupa, ao redor da sua pessôa, um certo numero de descontentes, os quaes, desligados e indifferentes ao poder actual preferem despresar o futuro sob o sceptro do "negus", agora no throno.

O principe Makonnen, que tem pouco mais de dez annos de edade, e que é o principe herdeiro de facto, constitue o objecto de todas as ternuras do imperador; a gente o vê assistindo ás audiencias; sua presença se nota nos tribunaes, nas refeições officiaes e nas paradas. O pae confioulhe, ha pouco, o governo da provincia de Harrar, isto é: — da mesma provincia que o actual imperador, quando "ras" Tafari, administrava. Emquanto se recusa um preceptor ao verdadeiro principe herdeiro, ha uma verdadeira cohorte de educadores francezes que se occupa com a pessoa do caçula que, sem duvida, herdará a corôa. O imperador acompanha de perto o progresso dessa educação do seu filho preferido. Fazendo uma violencia contra os seus affectos, o "negus" determinou que, salvo excepções, só verá o filho uma vez por semana.

Seria excusado estudar o caracter do imperador Haile Selassié; ha multos elementos que interferem para falsear o julgamento e impedir a formação de uma justa opinião de conjunto.

Antes de tudo, é forçoso reconhecer-lhe o grande merito de ter dado, no seu paiz, certo prestigio aos valores moraes; numa terra em que só se considera a força physica, elle ensinou os seus subditos a respeitarem a coragem, o trabalho e o raciocinio.

Se ha, de outro lado, um ponto em que Sua Majestade se differencia do seu povo, de maneira aliás singular, esse ponto é o da curiosidade intellectual. Apaixona-se por todas as novidades e logo trata de encarar as possibilidades de sua applicação no imperio. Esse desejo de melhorar o estado geral de sua nação não dá sempre os melhores resultados; mas existe, e já é alguma coisa...

Ha uns mezes, Sua Majestade foi ao hospital Menelick, para assistir á amputação de um pé. Pratiquei a operação com rachianesthesia. Foi preciso dar, ao "negus" toda especie de informações a respeito desse novo processo de analgesia — tanto sobre o modo de actuar, como sobre os productos nelle empregados. O imperador faz questão de assistir a todas as intervenções cirurgicas, contrariamente ao seu ministro da Guerra, a quem a vista do sangue perturba, obrigando-o a abandonar a sala. Quando terminei a amputação do pé, o imperador mandou que lhe trouxessem a ampoula que havia servido, e copiou, cuidadosamente, no seu caderno de notas, a palavra "syncaina". O nome do producto que permittia a amputação de um pé, sem dôr e sem obrigar a adormecer o enfermo, lhe pareceu digno de ser recordado.

Tempos mais tarde, o imperador mandou pedir-me a compilação de um pequeno tratado de medicina e de cirurgia pratica, para uso de enfermeiros e de pessoas isoladas nas provincias distantes. Puz mãos á obra: procurei traductores, contratei desenhistas e empreguei copistas, até que, um bello dia, percebi que todo aquelle trabalho de grande folego não interessava mais ninguem — a não ser a mim mesmo.

Ao observador imparcial, ou que, procure ser tal, o "negus" apperece, conforme os casos, bondoso e cruel. De minha parte, não posso esquecer a delicadeza com que elle me autorizou a ausentar-me do paiz por um mez, afim de me dirigir á Europa, onde minha senhora se encontrava gravemente enferma. Elle é bondoso para com os pobres e para com os fracos, e, de outro lado, quasi nunca sabe perdoar. Quero crer que, nestes casos, elle sacrifica a sua bondade á intransigencia para com os superiores da nação. Acima de tudo, com effeito, o imperador ama o seu povo. Sente-se investido por Deus de uma alta missão, e faz esforços para a desempenhar com brilho. Infelizmente, a sua inquietação e a sua desconfiança systematicas o fazem parar em meio a todas as realizações.

Tem frequentes e incessantes necessidades de dinheiro, apesar das importantes rendas que lhe enviam, todos os annos, os differentes bancos de reputação mundial, onde depositou os seus haveres. A desordem e o arbitrio transformam cada um dos ministerios num verdadeiro tonel de Danaides, onde o dinheiro entra sem cessar, mas tambem sem dar resultado algum. Foi assim que, por occasião de sua viagem á Europa, quando era apenas herdeiro presumptivo do throno ethiopico, o actual imperador se viu obrigado, para cobrir as despesas da locomoção, a effectuar a retenção de um mez de ordenados de cada funccionario do Estado. Ainda recentemente, os poucos milhões necessarios para a compra de armas e munições foram conseguidos graças á retenção de vinte por cento sobre os vencimentos de todos os funccionarios do governo, durante um anno.

Quaes as relações do imperador com o seu povo? O povo ethiope ama e respeita o rei que Deus lhe envia, mas gosta de o ver, de o tocar, de conversar com elle, e isto explica, até certo ponto, a pouca popularidade de que o "negus", sempre retraido, gosa no seio da sua gente. O bom povo ethiope adorava Menelick, que não hesitava em sentar-se sobre uma pedra chata, á beira da estrada, distribuindo pacientemente a justiça. Menelik era um grande guerreiro, e o seu nome, ainda hoje, faz com que todos abaixem respeitosamente a cabeça. O terrivel Lidk Yassu' tambem era amado e respeitado por ser servical, corajoso, dotado de grande força e até de infinita crueldade. O povo respeita, mas ama muito menos o "negus" actual, que passa rapidamente, em viaturas, pelas ruas da capital, que é difficilmente accessivel, que obrigou a nação a um augmento de impostos, e que não é guerreiro.

"Que é que vamos fazer, com esse negociante?", dizia-me, certa vez, um grande chefe, quando conversavamos sobre a guerra italo-ethiope.

Sem duvida, o "negus" se collocará, como affirmou, á frente das suas tropas. Saberá, estou certo, combater e com bravura tombar, mas não será nunca um conductor de homens, um chefe de hordas como foram os seus antecessores. O imperador sabe

A Maravilhosa Façanha Aerea de Jean Batten

Jean Batten no avião militar que a trouxe de Araruama para esta capital.

(Continuação da 1ª. pagina)

Não havia ninguem nas proximidades. A minha maior magua era não poder proseguir no meu vôo.

Em seguida, Jean Batten teceu os maiores elogios á pericia do capitão Aquino, a quem louvou fartamente, mostrando-se enthusiasmada com a pericia do aviador brasileiro.

VOLTANDO A ARARUAMA

Sempre com o pensamento voltado para o seu apparelho, Jean Batter mostrava o grande desejo de voltar a Araruama, afim de assistir aos reparos da helice. E assim o fez. Ainda em companhia do capitão Aquino, Jean voltou ao local onde descera. Embarcou no "Wacco F-5". No mesmo apparelho seguiu um mecanico com todo o material necessario aos reparos. Esperava a aviadora que o concerto da helice pudesse ser feito sem demora, podendo, assim, voltar ao Rio no seu avião.

NÃO FOI POSSIVEL!

Apesar de todos os esforços, não foi possivel satisfazer aos desejos de Jean Batter. O seu apparelho não poude ficar em condições de voar houtem. E a valorosa heroina dos ares regressou ao Rio no avião do coronel Pederneiras, da Escola de Aviação Militar. Mais ou menos ás 16 horas, o apparelho daquelle official desceu no Campo dos Affonsos. Em seguida, Jean seguiu para a Embaixada Ingleza, onde iria repousar.

NA EMBAIXADA INGLEZA

Do Campo dos Affonsos, Jean Batten dirigiu-se para o palacio da Embaixada Ingleza, ali permanecendo alguns instantes. Logo depois foi para o Copacabana Palace, onde a Embaixada lhe reservara aposentos. A heroica aviadora entrou logo para o seu appartamento, de onde mandou telephonar para a portaria, avisando-a que queria ser acordada ás 18 horas.

CANSADA, COM DÔRES E MUITAS DÔRES

A's 18 horas esperavam no hall do Copacabana Palace numerosos jornalistas estrangeiros e nacionaes, acompanhados dos photographos. Os reporteres estavam attentos nos relogios, esperando chegasse a hora para conversarem detidamente com Jean Batten. Mas, alguns minutos antes das 18 horas, o porteiro communicou aos jornalistas que a illustre hospede resolvera desistir do jantar que lhe mandara preparar o embaixador da Inglaterra e fizera antes de deitar-se uma ligeira refeição de frios. E dera ordem para que não a acordassem antes das 6 horas de hoje. E' que ella estava cansadissima, soffrendo dôres por todo o corpo e extremamente nervosa. Tomara um calmante e não queria ter seu somno interrompido.

FLÔRES DE AMIGOS DA INGLATERRA

No balcão da portaria ia se avolumando a correspondencia chegada para Joan Batten. Muitas cartas e um maço enorme de telegrammas e radiogrammas. Na saleta do florista se viam varios ramos e cêstas de flôres encommendados de Londres por amigos e admiradores da record-woman do Atlantico.

UM TELEGRAMMA DE LONDRES

Poucos minutos depois das 18 horas, chamaram de Londres pelo telephone por Miss Batten. A telephonista do hotel communicou-se com a portaria que informou estar autorizado a receber o recado, mas ser impossivel acordar a aviadora.

A HELICE VEM HOJE PARA O RIO

Hoje cedo, logo ao levantar-se, Joan Batten partirá para o Campo dos Affonsos afim de assistir o coronel Pederneiras levantar vôo com destino a Araruama. Esse official pretende trazer a helice avariada do apparelho para o Campo dos Affonsos, onde pensam ser possivel concertal-a rapidamente, permittindo assim que Joan Batten regresse ainda hoje a Araruama num avião militar, colloque novamente a helice e volte ao Rio esta tarde pilotando o seu pequeno Hevelan Gipsy.

A aviadora Jean Batten trocandoimpressões no campo dos Affonsos

Não dê ás creanças purgativos violentos

As prisões de ventre e outros disturbios intestinaes nas creanças, tratam-se rapida e facilmente com o laxante leve e efficaz

MANITOL

de acção efficaz e facil de tomar, graças ao seu optimo paladar

O PERIGO DOS FILTROS ENTUPIDOS

Para purificar o sangue e manter sadio o organismo, os nossos rins dispõem de cerca de 10 milhões de tubos finissimos, representando um comprimento total de 30 kms. Esses tubos são verdadeiros filtros e devem deixar passar por dia de 1.000 a 1.500 centimetros cubicos de liquido extrahido do sangue.

Quando se apresentam irregularidades da bexiga, tornando-se o liquido escasso ou demasiado frequente, queimante por excesso de acidez, é signal de que os filtros precisam ser lavados. Esse signal de alarma póde denotar ameaça de dores lombares, sciatica, lumbago, cansaço, inchação nas mãos, nos pés ou sob os olhos, dôres rheumaticas, perturbações visuaes, tonteiras, etc.

Se os filtros não forem desobstruidos com a devida presteza, teremos suspensa sobre a cabeça a ameaça terrivel dos calculos renaes, da nephrite, dos ataques uremicos, da hydropisia, da perda de albumina, phosphato, etc.

As Pilulas de Foster desinflammam, limpam e activam aos rins, sendo ha mais de 50 annos o remedio preferido para combater as doenças renaes.

Uma linda festa em homenagem á escriptora Iveta Ribeiro

Realizou-se no dia 14, quinta-feira, ás 21 horas, no Studio Nicolas, uma encantadora hora de arte em homenagem á escriptora sra. Iveta Ribeiro, tendo por principal escopo fazer entrega, á sua autora, da edição do livro "Mutação", recentemente terminada graças a um grupo de amigos que tomou a seu cargo editar os poemas modernistas da illustre poetisa.

No decorrer da festa de arte, em que tomaram parte as sras. Margarida Lopes Almeida, Lucia Tanger, Lucia Lobo, Altair Celina Gomes e os professores Henrique Noremberg, (violino) e Rafael Baptista da Silva (piano) a sra. Iveta Ribeiro, agradecendo a homenagem dos seus amigos, declarou que, para que não ficasse de tão encantador gesto dos seus amigos offerecendo-lhe a edição de "Mutação", a mais leve sombra de mercantilismo ia fazer a entrega de uma grande parte dos exemplares a instituições de caridade para que vendessem o livro com integral resultado para as obras sociaes, com alguns exemplares para a critica e para offerecer á pessoas amigas.

Foi uma linda e impressionante festa de arte, pela sinceridade das palavras com que a sra. Iveta Ribeiro agradeceu a linda edição dos seus poemas modernistas "Mutação".

O amplo salão do Studio Nicolas estava repleto e foram calorosos e intensos os applausos no decorrer do esplendido programma.

MARITIMAS

Ao presidente da Republica foi dirigido o seguinte memorial:

"Os officiaes e praticantes da Marinha Mercante Nacional apresentam com a devida venia e maximo respeito a v. ex. as seguintes razões do presente memorial:

O exmo. dr. chefe do Governo Provisorio, pelo decreto numero 23.967, de 7 de março de 1934, ordenou fossem os exames da então Escola de Marinha Mercante do Rio de Janeiro, daquella data em deante, prestados sob a fiscalização da directoria do Ensino Naval, por onde seriam expedidas as respectivas cartas de habilitações.

Pelo decreto n. 24.683, de 12 de julho de 1934, tambem do exmo. dr. chefe do Governo Provisorio, foram os referidos exames suspensos temporariamente até que fossem apurados os numeros dos profissionaes de cada cathegoria, e assim sendo:

Considerando que innumeros portadores de cartas não exercem a profissão, obtendo-as apenas para evitar o serviço militar obrigatorio;

Considerando, finalmente, que esses exames não pesam na despesa publica, e, ao contrario deixam renda com o registo das cartas, sellos e outros emolumentos:

Pedem e esperam que v. ex., como mais um acto de justiça e de humanidade peculiar nas suas deliberações, revogue o decreto n. 24.683, de 12 de julho de 1934, unico obstaculo ás suas pretenções".

Chegou, Hontem, ao Rio, a Chiromante Any, Esposa do "Escroc" Professor Muzar

A CELEBRE ASTROLOGA VEIU A NEGOCIOS E NÃO A' PROCURA DO COMPANHEIRO — DESPOJADA DE SUAS JOIAS E SEM RECURSOS

O governador Benedicto Valladares tambem foi ludibriado pelo famoso delinquente internacional — Um concerto no Theatro Municipal e uma ceia no Automovel Club da capital mineira

O professor Muzar visto pelo lapis de Fernando, da "Folha de Minas", de Bello Horizonte

O sensacional caso de Jorge Castello, ou melhor, do "Professor Muzar", continua interessando vivamente o espirito publico desta capital.

A fantastica personagem desse famoso "escroc" internacional, "punguista", "rato de hotel", seductor, assassino e sentenciado evadido da Penitenciaria do Cairo, vem sendo o assumpto principal para as chronicas policiaes.

Deve-se á policia mineira a descoberta da série de crimes praticados por esse delinquente contumaz. O perigoso charlatão, que vivia ultimamente em Bello Horizonte desfrutando uma existencia principesca, cercado da estima e consideração de todos, acossado pela policia desappareceu mysteriosamente daquella cidade, pondo-se em fuga em um automovel de sua propriedade.

Verificado o seu desapparecimento, passou a policia e a imprensa a assediarem sua esposa, a senhora Any que, em declarações successivas affirmára desconhecer o passado de seu esposo. Tantos foram, porém, os vexames soffridos que dona Any Muzar resolveu vender os moveis de sua casa e embarcar para esta capital em companhia do seu unico filho, de seis annos de edade. E hontem, pelo nocturno mineiro das 10 horas, aqui chegou a esposa do famoso "professor".

Ao desembarcar na gare de Pedro II d. Any foi logo assediada pela reportagem, mostrando-se todavia bastante reservada, esquivando-se mesmo fazer qualquer declaração.

Apenas dizia não ser nenhuma criminosa, pois não tinha culpa das actividades illicitas de seu marido.

Os reporteres, porém, não desanimaram deante das recusas formaes da sra. Muzar. Queriam conhecer os motivos de sua vinda ao Rio e para isso acompanharam-na até ao Hotel Fluminense, desdobrando-se em perguntas. Vencida pela insistencia e habilidade da reportagem, d. Any resolveu finalmente falar alguma coisa, esquivando-se porém dos photographos, porque não queria ser colhida pela objectiva da imprensa carioca.

— Não vim á procura do meu marido, disse-nos ella. Não penso nisso presentemente, nem tampouco estou em condições de me dedicar ás pesquisas. A minha vinda a esta capital prende-se á regularização de alguns negocios meus e daqui embarcarei para Blumenau, minha terra natal. Posso lhes garantir que a minha situação financeira é precarissima, pois que meu marido, ao fugir de Bello Horizonte carregou todas as minhas joias. Para conseguir alguns recursos, tive que vender os moveis de minha casa.

A pobre senhora queixava-se de extremo cansaço. E, por isso, deixamol-a em paz. Mais tarde procuramos examinar, na portaria do hotel, o livro de hospedes. Verificamos que dona Any Muzar se apresentou com o seu verdadeiro nome, mas não deu a sua verdadeira profissão. Em logar de chiromante declarou ser empregada domestica.

ATE' O GOVERNADOR DE MINAS CAIU NO "CONTO"

Segundo um despacho telegraphico da capital mineira, o celebre "escroc" professor Muzar e o pianista Dario Silva estiveram ha tempos em palacio para convidar o governador Benedicto Valladares a uma festa no Theatro Municipal daquella capital. Pediram tambem um auxilio, no que foram attendidos.

Retribuindo essa gentileza, o governador Valladares convidou-o, por sua vez, para uma ceia que se realizou no Automovel Club, nella tomando tambem parte a astrologa e chiromante Any Buzar, esposa do "professor". A ceia foi das mais cordiaes.

O JURY DE IMPRENSA E A CORTE DE APPELLAÇÃO

A REFORMA DAS DECISÕES

Uma critica no Instituto dos Advogados

Realizou-se, quinta-feira, 7 do corrente, o Instituto da Ordem dos Advogados Brasileiros, a sua vigessima nona sessão ordinaria do corrente anno, sob a presidencia do dr. Antonio Pereira Braga 1º vice-presidente, na ausencia do presidente dr. Edmundo de Miranda Jordão, secretariado pelos drs. Alvaro de Souza Macedo, João Borges Sampaio, Theodomiro Penna Vieira e Sergio Teixeira de Macedo.

A' hora estatutaria foi aberta a sessão pelo sr. Presidente, procedendo o sr. 2º secretario á leitura da acta da sessão anterior, a qual foi approvada e em seguida o sr. 1º secretario procedeu a leitura do expediente.

Terminada a leitura do expediente e por não terem comparecido os oradores inscriptos, drs. Lemos Brito, Gualter Ferreira e Guilherme Gomes de Mattos, o sr. presidente dá a palavra ao dr. Alencar Piedade que allude ao officio da Associação Brasileira de Imprensa, que acaba de ser lido pelo primeiro secretario, acerca da condemnação do sr. Hamilton Barata. Entende que o Instituto deve manifestar-se sobre a these: "Se a Côrte de Appelação, reformando a decisão do jury, agiu juridica ou mesmo constitucionalmente. Aborda outras considerações allusivas ao merito e conclue com uma indicação que envia á mesa.

O dr. Otto Gil faz considerações sobre o historico da Lei de Imprensa e critica a lei vigente acerca da possibilidade da Côrte de Appellação reformar uma sentença absolutoria do Jury, concluindo com um substituto no sentido de ser convertida a indicação em uma suggestão á Commissão Especial do Codigo Penal, constituindo a suggestão a copia do officio da Associação Brasileira de Imprensa, retirada a indicação do dr. Alencar Piedade.

O dr. Alencar Piedade concorda com a suggestão do dr. Otto Gil e retira a indicação que enviára á mesa.

O dr. Borges Sampaio faz breves considerações, aceitando a suggestão do dr. Otto Gil.

Posta a votos a suggestão do dr. Otto Gil é approvada, préviamente encerrada a discussão.

Não havendo comparecido os oradores inscriptos, drs. Lemos Brito, Gualter Ferreira e Guilherme Gomes de Mattos, o sr. Presidente passou á ordem do dia.

O dr. Sergio Teixeira de Macedo pede o adiamento da discussão sobre a Liberdade de Cathedra.

Diante das restricções feitas pelo dr. Claudino de Oliveira Cruz, o dr. Lenoir de Mérocourt pede tambem o adiamento da discussão sobre a thése "Embargos na Côrte Suprema".

O 1º Secretario procedeu á leitura do parecer da Commissão especial sobre a reclamação da Assistencia Judiciaria Ferroviaria com referencia a obrigatoriedade do comparecimento dos aposentados e pensionistas para o recebimento do que lhes fôr devido.

O dr. Alencar Piedade faz um protesto formal pessoal, quer como advogado, quer como jornalista contra a condemnação do jornalista Hamilton Barata, por julgal-a nulla e inconstitucional.

Não mais havendo quem pedisse a palavra foram encerrados os trabalhos, ás 23 horas, tendo comparecido os drs. Antonio Pereira Braga, Alvaro de Souza Macedo, Penna e Costa, J. Oliveira Cruz, Theodomiro Penna Vieira, Lenoir de Merocourt, Otto Gil, Sergio Teixeira de Macedo, José de Alencar Piedade; F. de A. Figueira Mello; Alberto Rego Lins e João Borges Sampaio.

DR. BOLONHA DE CAMPOS

Clinica medica — Doenças de senhoras e crianças — Partos — Tratamento rapido e moderno da erysipela. Cons. R. S. José, 106-3.º — Ph. 22-7070 — Segundas quartas e sextas das 2 ás 5 horas. Terças, quintas e sabbados, das 9 ás 11. Res. Rua Alexandre Ferreira, 40-Gaea — Phone 26-2068

PIANOS E RADIOS

novos, dos melhores fabricantes. A LONGO PRAZO. Este mez grandes descontos para vendas á vista.

A. MATHIAS, unico agente dos Pianos BECHSTEIN

123 Avenida Rio Branco 123

Um premio de cincoenta contos de réis

No correr da proxima semana, será publicado o edital para o ante-projecto do novo edificio que a Associação Brasileira de Imprensa vae construir, para sua séde, na Esplanada do Castello.

O edital, que foi elaborado por uma commissão composta de todos os antigos presidentes da A. B. I., do seu actual presidente, do sr. Celso Kelly e secretariado pelo conselheiro Elmano Cardim, attende a todos os desejos que a classe possa ter: vastas salas de leitura e de estar, bibliotheca, salas para photographos, para directoria, conselho deliberativo, commissão de beneficencia, amplo gymnasio com piscina, salas para jogos e exercicios physicos; um andar que receberá o nome de Pedro Ernesto, detsinado a assistencia medica, odontologica e judiciaria, gabinete de raio X, com dois ambulatorio um para homens e outro para mulheres, todo um andar para as associações e jornalistas dos Estado, restaurantes, etc.

Na parte mais alta do edificio, haverá um terraço com pequeno bar.

Para estimular a apresentação do maior numero possivel do projecto a A. B. I., no seu edital, offerece um premio de cincoenta contos de réis, premio este que será depositado no Banco do Brasil, desde logo, em conta especial.

A recepção de hoje na Academia de Letras

A's 21 horas realiza-se hoje a sessão solenne da Academia Brasileira de Letras para ser empossado o sr. Mucio Leão, eleito para a vaga de Humberto de Campos.

Em nome da Academia o novo academico será saudado pelo sr. Pereira da Silva.

"Dia do Sexo"

COMO O CIRCULO BRASILEIRO DE EDUCAÇÃO SEXUAL COMMEMORARA' ESSA DATA

Promette revestir-se de grande brilhantismo, o "Dia do Sexo", que será levado a effeito pela primeira vez no Brasil em 20 de novembro proximo.

O Circuló Brasileiro de Educação Sexual, que patrocina este movimento já conta com a adehsão das estações de radio locaes, na qual se farão ouvir nesse dia diversos membros do Circulo: Radio Sociedade, Radio Club, Educadora, Cruzeiro do Sul, Cajuti, Guanabara, Philips, Ipanema, Mayrink Veiga.

O presidente do Circulo, dr. José de Albuquerque, falará ás 19.15 por intermedio do Programma Official da "Hora do Brasil" sobre a importancia do "Dia do Sexo" e á noite no Instituto Nacional de Musica, ás 20 1/2 horas realizará uma conferencia sobre "Divagações Sexologicas".

A banda de musica do Corpo de Bombeiros, gentilmente cedida pelo seu commandante, coronel Aristrarcho Pessoa, executará á entrada do Instituto de Musica em primeira audição o "Hymno da Educação Sexual", sob a regencia do maestro Pinto Junior.

O maestro Assis Republicano será o regente da grande orchestra symphonica que interpretará a "Ode ao Sexo", poema symphonico que será ouvido em primeira audição nesta data, tendo como solista a soprano Lucia Pires.

O ingresso para todas essas solennidades é livre, gratuito e franqueado a senhoras, senhorinhas e cavalheiros.

Uma lei social

CONTRA O CONTACTO VENEREO

MONTEVIDE'O, 15 — (Havas) — O Executivo enviou ao Parlamento um projecto de lei que considera delicto o acto da pessoa que transmittir a outra, por contacto directo, doenças venereas.

Jornaes e Revistas

BOLETIM DO SYNDICATO DOS COMMISSARIOS DA MARINHA MERCANTE

Está em circulação o segundo numero deste Boletim, orgão official do Syndicato dos Commissarios da Marinha Mercante.

Nas suas 16 paginas de texto está distribuida materia interessantissima e um noticiario forte e minucioso da vida syndical dos Commissarios de Marinha.

SANAFERIDAS

PARA FERIDAS

Um "cocktail" de morte "sui-generis"

Eloysio Barbosa, branco, de 28 annos, solteiro, commerciario, e morador á rua Evaristo da Veiga, 133, hontem á noite em sua residencia, por motivos que não resolveu declarar, tentou pôr termo á vida, preparando um veneno unico no genero.

Em seu quarto, depois de pedir uma coalhada, misturou a esta, elixir, iodo e uma injecção "914", tomando a seguir o preparado.

Sentindo o violento effeito do veneno poz-se a gritar, accudindo pessoas da casa.

Uma ambulancia indo ao local pretsou-lhe os osccorros necessarios, pondo-o fóra de perigo.

Deixou a Commissão

Deixou de fazer parte da Commissão de Iventario dos Bens Patrimoniaes da União o capitão de corveta, contador naval, Manoel Pinto Ribeiro Espindola.

NO ESTADO DO RIO

PEDIU EXONERAÇÃO

Pediu exoneraço o director do Lyceu de Humanidades de Campos, sr. Theobaldo de Miranda Santos, cujo cargo é de confiança.

O Avanço Italiano Ameaça Harrar

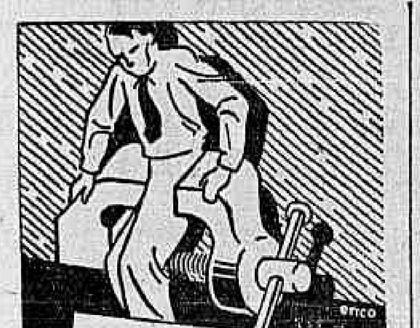

QUE E' O RHEUMATISMO?

Uma infecção ainda mal determinada..

mas da qual soffrem 70 % dos individuos de hoje!

Muitos por serem filhos de arthriticos, outros por levarem uma vida sedentaria, a maioria como consequencia de fadigas ou da idade. O frio e a humidade contribuem para desenvolver o rheumatismo que ataca homens, mulheres e até creanças.

URODONAL

EVITA O RHEUMATISMO, COMBATE A DOR

A VENDA EM "VIDROS ECONOMICOS"

A Italia e a Sociedade das Nações

Reune-se hoje o grande conselho fascista — A politica interna de economias

ROMA, 15 — (Havas) — Pode considerar-se sem fundamento a noticia de que o grande conselho fascista decidiria a retirada da Italia da Sociedade das Nações.

O grande conselho deve reunir-se, amanhã, no Palacio de Veneza sob a presidencia do sr. Mussolini. Os mosqueteiros do Duce darão a guarda de honra.

A importancia da reunião, na vespera da applicação das sancções, é evidente. Espera-se que depois das deliberações seja publicada uma declaração a respeito das proximas directrizes da Italia.

Em materia de politica interna já foram adoptadas varias disposições para diminuir o consumo por uma série de economias e organizar a producção pelas corporações. Estas disposições poderão ser reforçadas ou centralisadas segundo o espirito fascista que tende a tirar partido da situação excepcional para apressar realizações corporativas não capitalistas.

A respeito das reacções economicas da Italia relativamente aos Estados sanccionistas já foram publicadas as medidas alfandegarias applicaveis a partir de 18 do corrente, e o grande conselho não poderá senão confirmar esta attitude.

E' sobretudo no dominio da politica estrangeira que as deliberações poderão revestir interesse capital, mas como quer que seja a reunião será aberta numa hora grave comquanto calma.

Effectivamente a athmosphera entre a Italia e as duas potencias signatarias do accordo de Stresa tornou-se novamente serena. As polemicas cessaram. As conversações do sr. Mussolini na ultima semana, com os embaixadores de França e da Grã-Bretanha não constituem certamente méra coincidencia.

Em summa, prevê-se que as decisões do grande conselho sejam energicas mas sem espirito de provocação. E' possivel que o grande conselho occupe varias sessões para examinar as questões relevantes do momento.

— O LEITE CONTEM ALBUMINOIDES, GORDURAS, HYDRATOS DE CARBONO E SAES EM EXCELLENTE PROPORÇÃO

A ENERGICA RESISTENCIA ETHIOPE

VIOLENTOS CHOQUES NAS PROXIMIDADES DE HARRAR

E' incerto o resultado do combate

ADDIS ABEBA, 15 (Havas) — Communicam de Harrar que se estão verificando violentos choques nas proximidades de Daggahbur, centro da resistencia ethiope.

O dedjaz Nassibu, joven generalissimo da frente de Ogaden, autoritario conductor de homens, participa pessoalmente dos combates, que alguns não hesitam em qualificar de furiosa batalha. Assignala-se que o dedjaz Nassibu expõe corajosamente a vida exaltando o ardor dos soldados ethiopes.

O resultado do combate é ainda incerto. Faltam pormenores e as communicações são difficeis. A opinião predominante nesta capital é que se trata provavelmente de sérios choques entre os destacamentos ethiopes e as forças italianas de reconhecimento, motorizadas e apoiadas por tanks. Não parece provavel que se trate de um choque entre dois grandes exercitos, visto como os italianos não occupam a região, que bombardeam energicamente tentando preparar eventualmente o avanço.

Os combates desenrolam-se sem duvida na parte plana da região situada ao pé dos contrafortes dos grandes planaltos e cujo centro é constituido por Harrar e Djijiga.

O movimento das tropas italianas é ainda relativamente facil. Julga-se que a situação mudará quando subirem na direcção norte.

UMA EGREJA DESTRUIDA PELOS ITALIANOS

ADDIS ABEBA, 15 (Havas) — Corre o boato de que a aviação bombardeou Daggahbur, destruindo a principal egreja da cidade e matando um padre.

Tambem se diz que os "fitoraris" Goingul e Chifera estão gravemente feridos em consequencia do violento bombardeio dirigido contra Daggahbur.

Em Djijiga tinham sido improvisados hospitaes para recolher os feridos que iam de Harrar em caminhões da Cruz Vermelha.

UM RAID ABYSSINIO

ADDIS ABEBA, 15 (A. B.) — Um communicado official, tratando do "raid" abyssinio sobre as linhas italianas, informa que nessa occasião foram capturadas 81 mulas, 100 fuzis e grandes quantidades de munições e alimentos. Quasi toda a escolta italiana da columna de abastecimentos foi morta, sómente muito poucos soldados conseguiram escapar. Consideravel importancia é aqui attribuida a essa acção, por provar a mesma que a communicação italiana está inadequadamente protegida, sendo possivel tornar insustentavel a posição italiana, por meio de guerrilhas systematicas.

O RAS KASSA TEM CARTA BRANCA

ADDIS ABEBA, 15 (Havas) — Annuncia-se officialmente que o ras Kassa recebeu carta branca quanto á direcção das operações na frente norte.

Espera-se uma proxima offensiva do ras Kassa com o objectivo de cortar a linha Adua-Makallé.

O dedjazmatch Hapte Marian, governador de Ouallega, teve ordem de deixar Addis Abeba com os seus 10.000 homens e transporta-se á sua propria provincia.

A AVIADORA NEOZEELANDEZA, JEAN BATTEN QUE FEZ A TRAVESSIA DO ATLANTICO SUL, VOANDO DESDE LYMPNE, NA INGLATERRA, PARA DAKAR - NATAL - RIO DE JANEIRO, ATERRISOU EM ARARUAMA (ESTADO DO RIO) ANTE-HONTEM A' NOITE. A AVIADORA BATTEN USOU EM SEU APPARELHO HAVILLAND GYPSY EXCLUSIVAMENTE A

GASOLINA AVIAÇÃO SHELL

ANGLO MEXICAN PETROLEUM COMPANY LTD

HARRAR AMEAÇADA!

AZBI FOI OCCUPADA PELOS ITALIANOS

ROMA, 15 (Havas) — A "Tribuna" annuncia que está imminente a tomada de Harrar pelas tropas italianas.

A TOMADA DE AZBI

ROMA, 15 (Havas) — Communicado n. 46: "Occupamos Azbi. A columna de "dankalis" que operava a ligação com a columna do primeiro corpo de exercito, encontrou os guerreiros do "dedjaz" Kassa Sebaha, nas proximidades do planalto, a pequena distancia de Azbi. Depois de vivo combate bateu o inimigo que abandonou cincoenta e cinco mortos e varias centenas de feridos. Os italianos tiveram quatro officiaes feridos, "vinte "askaris" mortos e cincoenta feridos.

A aviação effectuou reconhecimentos na zona de Ambali bombardeando efficazmente concentrações inimigas".

OS ABYSSINIOS NAS PROXIMIDADES DE MAKALLE'

DOLO, 15 (A. B.) — Segundo o correspondente do "Daily Telegraph", os aviões italianos têm constatado a existencia de forte concentração ethiope nas proximidades de Makallé, o que faz prever que a situação assumirá novo caracter doravante.

O AVANÇO SOBRE AMBA ALAGI

DOLO, 15 (A. B.) — Os abyssinios estão envidando todos os esforços para retardar o avanço a Amba Alagi, pelo systema de guerrilhas entre os postos avançados.

UM BOMBARDEIO AEREO

ASMARA, 15 (Havas) — Informações aqui recebidas annunciam que uma esquadrilha bombardeou um acampamento de 500 tendas situado entre Antolo e Buia.

Noticia-se, por outro lado, que 20 askaris foram mortos e 4 officiaes italianos ficaram feridos num encontro que se verificou nas proximidades de Azbi.

O choque deu-se entre as tropas do ras Kassa e uma columna que tentava estabelecer o contacto com as tropas do general Santini.

Consta que do lado ethiope houve cerca de 50 mortos.

Banqueiros italianos condemnados

DOIS BANCOS FORAM FECHADOS

ROMA, 15 (Havas). — Os banqueiros de Genova, Natale Amici, do estabelecimento do mesmo nome, Franchi e Bartolomeo Pipo, do banco deste nome, Camillo Astesiano, Giuseppe e Eugenio Benasso, foram condemnados a 5 annos de "confino", por haver organizado o contrabando de valores monetarios.

O ministro das finanças applicou aos condemnados a multa de 230.000 liras a cada um, e ordenou o fechamento dos bancos Amici e Pipo.

Uma manifestação de negros, no Uruguay

CONTRA A INVASAO DA ETHIOPIA

MONTEVIDE'O, 15 (Havas). — A commissão da raça negra contra a guerra organizou para amanhã grandiosa manifestação de protesto contra a aggressão da Italia á Ethiopia.

Tomarão parte na manifestação delegações de negros de todos os pontos da Republica.

A Nota Italiana Sobre as Sancções

HAVERA' UMA RESPOSTA COLLECTIVA ?

O que se pensa nos meios diplomaticos francezes

ROMA, 15 — (Havas) — A possibilidade collectiva dos Estados sanccionistas á nota de protesto da Italia causa surpresa nos circulos romanos.

E' opinião geral, que, nos termos do artigo 16 do pacto, cada nação é soberana no decidir quanto á applicação das sancções. De outra parte, como os tratados de commercio bilateraes assignados pela maior parte das nações foram violados individualmente, esta circumstancia devia justificar respostas separadas.

AS RESPOSTAS INDIVIDUAES

PARIS, 15 — (Havas) — A proposito dos commentarios da imprensa internacional sobre a questão das respostas dos diversos Estados á nota italiana de 11 do corrente, os circulos competentes advertem que a redacção de um texto unico poderia parecer uma exigencia excessiva na sua solemnidade, sobretudo que, pelo prisma politico, a applicação das sancções depende da soberania de cada Estado e da responsabilidade decorrente das obrigações assumidas para com a Sociedade das Nações.

Nestas condições pensa-se que o systema de respostas individuaes corresponderia melhor á situação real, tanto sob o ponto de vista pratico, como tambem politico.

Mas como as sancções foram decididas collectivamente, julga-se tambem que os governos interessados deviam ser levados normalmente a combinar as suas respectivas respostas para assegurar-lhes o parallelismo.

Em resumo, cada governo permanece legitimamente senhor de dar a resposta que considerar conveniente aos dirigentes de Roma. Portanto, não se poderia pretender que o texto em [illegible] exemplo ás outras capitaes tanto mais quanto é de prever que as respostas da França e da Grã-Bretanha, embóra concordes no tocante ao fundo, não sejam identicas nos seus termos.

O poder naval inglez

A FORMAÇAO DE DUAS NOVAS FLOTILHAS DE TORPEDEIROS

LONDRES, 15 (A. B.). — O enfraquecimento da esquadrilha de torpedeiros da Armada britannica com a remessa das flotilhas 5ª e 6ª para o Mediterraneo ficou em parte compensado pela formação de duas novas flotilhas, as de ns. 20 e 21, compostas, segundo informa o "Daily Telegraph", por 21 unidades velhas, cuja construcção foi iniciada ainda durante a guerra de 1914-1918. Nos ultimos annos essa força naval havia figurado como reserva, com apenas metade da sua equipagem. A "Home Fleet", portanto, dispõe novamente de suas tres flotilhas. Foi, como accentua aquelle jornal, realmente notavel a rapidez com que se realizou a organização e entrada em serviço dessas flotilhas.

DIARIO CARIOCA

EXPEDIENTE
Propriedade da S. A. DIARIO CARIOCA

DIRECTORES:
Horacio de Carvalho Junior
J. B. Martins Guimarães

CHEFE DA REDACÇÃO:
Danton Jobim

Endereço telegraphico: DIARIO CARIOCA — Telephones: Direcção, 22-3035 — Administração, 22-3023 — Redacção, 22-1559 e 22-2922 — Officinas, 22-0824 — Assignaturas, 22-3023 — Gravur., 22-1785

PUBLICIDADE, 22-3018

ASSIGNATURAS

Para o Brasil:		Para o exterior:	
Anno	50$000	Anno . . .	80$000
Semestre . .	30$000	Semestre . .	45$000

Venda avulsa: Capital, $200; interior, $300; Aos domingos, $200 — Interior, $300

São cobradores autorizados os srs. Lourenço Amaral e J. T. de Carvalho.

E. Espirito Santo (Succursal) — Director: Dr. Arnaldo Arruda — Rua Jeronymo Monteiro, 81, 1.º — Victoria.

CORRESPONDENCIA

Toda a correspondencia com valor ou sobre assumptos que entendam com assignaturas e outros de interesse da administração deve ser dirigida ao gerente do DIARIO CARIOCA.

O TEMPO

Districto Federal e Nictheroy — Tempo. bom, nublado por vezes. Nevoeiro possivel. Temperatura: estavel á noite e em elevação de dia. Ventos: variaveis, predominando os do quadrante sul, com rajadas frescas.

Estado do Rio de Janeiro — Tempo. bom, nublado, por vezes. Temperatura: estavel á noite e em elevação de dia. Nevoeiro possivel.

Estados do Sul — Tempo: bom, nublado por vezes, passando a instavel a oéste do Rio Grande do Sul. Temperatura: estavel á noite e em elevação de dia, salvo no Rio Grande, onde será em elevação. Ventos: de suéste a nordéste, sujeitos a rajadas, de frescas a muito frescas.

Trajecto Rodoviario Rio - São Paulo — Tempo: bom, nublado por vezes. Nevoeiro possivel. Temperatura: estavel á noite e em elevação de dia. Ventos: de suéste a nordéste, sujeitos a rajadas frescas.

TOPICOS

ADVOGADOS DO DIABO

O caso do Estado do Rio está definitivamente encerrado. A posse do almirante Protogenes Guimarães no governo constitucional foi o desfecho logico de uma aspera luta politica em que se empenharam varios partidos, fundidos, após o pleito de 14 de outubro, em duas grandes colligações politicas. Uma destas apresenta-se com 24 deputados, representando uma somma de suffragios maior de perto de 10.000 votos que a obtida pela outra, que só poude contar com 21 representantes na Constituinte. Levada em conta a defecção de um dos membros da maioria, o sr. Correia e Castro, ainda assim a primeira colligação permaneceu com 23 deputados, isto é, com a maioria da Assembléa, que resolveu votar no ex-ministro da Marinha e repetiu esse voto, numa impressionante manifestação de firmeza, quando a minoria logrou arrancar do Tribunal Superior a decisão annullatoria do pleito.

Ora, só uma profunda má fé poderia admittir que o governo federal se dispuzesse a intervir no Estado para obrigar a Assembléa a suffragar um candidato que era apoiado pela maioria, isto é, por 23 deputados e que com isso violasse o direito da minoria. Accresce que esse candidato figurara na chapa do maior dos partidos que o escolheram para governador, era um nome profundamente radicado na terra fluminense, que só pode orgulhar-se de collocal-o entre seus filhos mais illustres, e, por isso mesmo, alvo de naturaes cogitações.

O governo central tudo fez para ajudar os fluminenses a resolver o seu caso e a manter a ordem no Estado. Isso não se pode chamar, porém, "intervenção indebita", nem violação da autonomia fluminense, uma vez que o sr. Protogenes foi escolhido e eleito pelos 23 deputados que tiveram plenamente garantida a sua liberdade de movimentos e o segredo de seu voto, votando, pois, espontaneamente, no almirante.

Mas todos os que acompanharam os ultimos acontecimentos sabem muito bem, tão bem como o honrado sr. general Flores da Cunha, que os advogados gratuitos da União Progressista chamam "intervenção indebita" ao facto de o sr. ministro Vicente Rão, secundando a attitude do eminente sr. Getulio Vargas, ter impedido que a minoria lançasse a confusão e a desordem no Estado, tomando de assalto as posições, seja pela eliminação pura e simples de deputados adversos, seja pela pressão dos actos de terrorismo encommendados a facinoras assalariados.

Para esses amigos ursos do Estado do Rio, entregar a maioria da representação do Estado á sanha dos minoritarios que se não querem conformar com a derrota é o meio melhor de proteger a autonomia fluminense.

A Nação bem sabe, entretanto, aonde pretendem chegar esses advogados do diabo que defendem o Estado do Rio.

LIGEIREZA A EVITAR

Foi demittido pelo almirante Protogenes Guimarães o sr. Durval Lobo, do cargo de prefeito de Macahé. Até ahi nada de extraordinario, conhecidas que são as habilidades desse cavalheiro.

Acontece, porem, que o ex-prefeito, antes de largar a Prefeitura, apressou-se em passar procuração a um compadre para receber da Commissão de Saneamento da Baixada Fluminense a importancia de 43 contos. E' preciso evitar que esse dinheiro vá cair nas mãos do sr. Lobo, porque terá o mesmo destino que tiveram as outras importancias pagas pelo Thesouro Federal pela execução das obras de saneamento contratadas com a Prefeitura de Macahé. Os operarios ainda estão por receber e o dinheiro eclypsou-se, para gaudio do sr. Durval Lobo e do sr. Oséas de Oliveira, sogro do thesoureiro da Prefeitura e fornecedor exclusivo da edilidade.

Para o facto chamamos a attenção do illustre sr. Marques dos Reis.

MAIS UMA DO MAJOR

O cartaz do major Barata ainda não se extinguiu. E talvez não se acabe tão cêdo. O ex-interventor paraense ainda não se quiz convencer de que sua missão está finda. E dahi a sua tremenda pertinacia em permanecer naquella dialectica alucinante, ameaçando céos e terras, esbravejando como um desesperado, na ansia de pegar, de qualquer maneira, aquillo que perdeu...

Chamado ao Rio, o bravo militar não poderia mais permanecer em Belem, onde sua presença, além de ser um permanente perigo para a tranquillidade publica, vinha prejudicando a vida do Exercito onde existe falta de officiaes, segundo declarações já feitas pelo proprio ministro da Guerra.

Para se despedir do seu idolo decadente, os membros do Partido Liberal offereceram-lhe um jantar intimo no Hotel da Paz. A escolha desse hotel talvez fosse intencional, uma insinuação elegante ao fogoso militar, que só vive a pensar em guerra, em revoluções e outras coisas de caracter bellico. Mas o major não comprehendeu o gesto dos liberaes. E num dado momento, inesperadamente, o ex-interventor falou. E falou daquella maneira...

"E' verdade, disse o major, que sigo amanhã para o Sul, porém fiquem certos todos os paraenses de que voltarei á minha terra. Saibam todos aqui presentes que voltarei ao Pará pelas armas. Sim, hei de voltar á terra paraense trazido pelas armas da revolução, afim de daqui expulsar todos esses que assaltaram o poder. A revolução virá e não está longe."

O major vem ahi. O governo, de certo, á sua chegada, já deve estar informado desse discurso revolucionario do ardoroso ex-interventor marajoára. Não seria inconveniente o sr. Getulio Vargas, em conversa intima com o major, pedir-lhe detalhes dessa revolução que vem ahi...

Ninguem, de certo, poderá levar a sério a prophecia baratista. Mas o major precisa saber que, acima de tudo, é do seu dever respeitar a dignidade da farda que veste e, para isso, torna-se necessario medir um pouquinho mais a extensão dos seus conceitos e das suas palavras.

A SITUAÇÃO POLITICA

Nada de novo se soube hontem a respeito da propalada tentativa de rompimento do general Flores da Cunha com o Cattete.

O leader gaucho, sr. João Carlos Machado, figura importante nas ultimas reuniões e nas ultimas noticias publicadas sobre o assumpto, desautorizou hontem todos os boatos publicados, declarando que não houve nem ha absolutamente nada de anormal.

Por sua vez, ao chegar, hontem, a São Paulo, o sr. Moraes de Andrade, membro destacado da bancada paulista, fez no mesmo sentido declarações tranquillizadoras, conforme se verifica pelo telegramma abaixo:

S. PAULO, 15 (A. B.) — O deputado Moraes de Andrade hoje chegado do Rio, foi recebido na "gare" pelo sr. Moraes Barros, secretario do governador do Estado.

Assediado pelos representantes da imprensa que desejavam informações sobre a actual situação politica, declarou:

"Eu sei tanto quanto todo o mundo a respeito do assumpto sobre o qual os senhores me interrogam, e que diz respeito á attitude do Rio Grande do Sul em face da solução do caso fluminense. Digo mais: o boato — sim, este é o termo, porque, afinal de contas isso tudo não passa de boato — que servia hontem, no Rio, era esse que o noticiario dos jornaes estampou, com sêde de sensacionalismo. Aliás, foi um pretenso "furo" de um jornal vespertino...

Mas não ha nada de positivo nisto tudo".

ANNULLADAS AS ELEIÇÕES DE CANHOTINHO

RECIFE, 15 (A. B.) — O Tribunal Eleitoral resolveu annullar as eleições do municipio de Canhotinho, mandando renoval-as. Essa decisão se explica por varias irregularidades verificadas durante o pleito.

SERA' PROHIBIDO O CONGRESSO INTEGRALISTA DE GARANHUNS?

RECIFE, 15 (A. B.) — Annuncia-se um congresso integralista que deverá realizar-se nos dias 22, 23 e 24 do corrente mez em Garanhuns. De outro lado assevera-se que o mesmo congresso será prohibido pelo governo estadual que, com essa medida, deseja evitar perturbações da ordem verificada com a regularidade conhecida nesses congressos.

As Reservas Ouro da Italia

ROMA. 15 (A. B.) — O Banco de Italia não mais fará informes sobre a situação do ouro.

Demolido o "Bar da Imprensa"

COMO FOI FEITO

S. PAULO, 15 (A. B.) — A Prefeitura vem fazendo a demolição de um predio no canto do Viaducto do Chá, para alargamento da ladeira do Dr. Falcão.

Já estava a demolição quasi terminada, com excepção apenas de um velho pardieiro onde estava installado o "Bar da Imprensa", cujos proprietarios desafiavam a esthetica e as autoridades constituidas.

Hontem a uma hora da madrugada, depois de fechado o "Bar", a turma de trabalhadores da demolição avançou resoluta sobre o pardieiro, que em poucos minutos foi totalmente demolido. Num instante a rua se encheu de caça-nickeis, vitrines, cadeiras, balcões, machinas de coar café, garrafas de bebidas e mais uma infinidade de objectos existentes no predio que se conservava, impedindo a obra de remodelação do local.

Uma embaixada operaria que vem ao Rio

PEDIRA' AO MINISTRO DO TRABALHO UMA CAIXA DE PENSÕES

S. PAULO, 15 (A. B.) — Partirá amanhã para o Rio a grande embaixada operaria que pretende, entre outras reivindicações, a criação da Caixa de Pensões e Aposentadoria para os tecelões.

Na capital do paiz a caravana conferenciará com o presidente da Republica, com o ministro do Trabalho e com os deputados classistas deste Estado.

Será feito um convite especial ao sr. Agamemnon Magalhães para visitar as industrias e as organizações syndicaes de São Paulo.

Sabemos que as outras reivindicações que pretendem são as seguintes:

1º — Justiça do Trabalho;
2º — Questão do salario minimo;
3º — Lei concedendo assistencia medica e pharmaceutica aos tecelões.

Além dessas importantes questões, um dos objectivos dessa viagem seria a formação de uma "frente unica" entre os tecelões do Rio e de São Paulo para a defesa da classe.

A restauração do throno grego

O REI JORGE EM PARIS

PARIS, 15 (Havas) — O rei Jorge II, da Grecia, esteve em visita ao sr. Pierre Laval, chefe do governo, durante cerca de meia hora.

Os circulos autorizados advertem que se trata de méra formalidade de cortezia, sem nenhum caracter politico.

PARIS, 15 (Havas) — O rei Jorge da Grecia, em companhia do seu irmão, o principe Paulo, do sr. Politis, ministro da Grecia e dos altos funccionarios da Legação desse paiz, visitou o Arco do Triumpho.

O soberano foi recebido pelo general Gouraud, tendo depois depositado uma coroa entrelaçada de côres francezas e gregas no tumulo do soldado desconhecido.

As honras militares foram prestadas por um destacamento da Guarda Republicana.

O sr. Laval receberá o rei ainda hoje.

Sua majestade assistirá ao jantar que lhe será offerecido na Legação da Grecia e tomará assento á mesa ladeado pelo principe herdeiro e a princeza Maria Eugenia.

A França e o franco

AS ORIGENS DAS SAIDAS DE OURO

O povo oppõe-se á idéa da desvalorização

PARIS, 15 (Havas) — Os recentes balancetes do Banco de França dão a conhecer as diversas origens das saidas de ouro, na primeira fila das quaes apparece como uma das mais importantes a emigração de capitaes, attraidos para os Estados Unidos pela recente alta dos valores moveis em Nova York, alta essa que se julga em geral dever continuar.

A esta emigração, que corresponde a factores technicos perfeitamente normaes, sobrepõe-se, mas numa base menos ampla que em maio ultimo, o enthesouramento do ouro feito pelos francezes que se acham apprehensivos com a marcha eventual dos acontecimentos politicos, quer se trate da discussão do orçamento nas Camaras, quer das tendencias da maioria que será eleita em 1936.

Todavia: 1º) A situação technica do franco mantem-se muito forte e o Banco de França dispõe de todos os meios necessarios para conservar o dominio do mercado; 2º) Uma melhoria sensivel da situação economica faz-se actualmente em França; 3º) O Partido Radical-Socialista, o mais importante dos partidos da esquerda parece deliberado, de accordo com as directivas dos seus chefes a não renunciar á politica de prudencia financeira e equilibrio orçamentario que approvou recentemente quando do recente congresso realizado nesta capital; e 4º) A população franceza, no seu conjunto, manifesta-se em opposição a qualquer idéa de desvalorização, sendo ainda de opinião que a ligação ao valor ouro actual do franco se impõe como uma realidade dominante.

Uma conferencia em Paris sobre a nossa bandeira

PARIS, 15 (Havas) — O professor José Feliciano de Oliveira fará no dia 18 do corrente, na Embaixada do Brasil, uma conferencia sobre "a bandeira brasileira e sua explicação astronomica".

Portugal e a monarchia

O CANDIDATO D. NUNO ESTA' VIAJANDO

LONDRES, 15 (Havas) — Os circulos portuguezes accentuam a nova actividade dos elementos monarchicos desde a recente visita a Londres do duque de Bragança, pretendente ao throno.

Este, depois de tres semanas de permanencia na capital britannica, partiu para Paris afim de avistar-se com a ex-rainha Amelia.

As rodas realistas interpretam essa visita como indicação de estar terminada a velha rivalidade das casas de Saxe Coburgo Gotha e Bragança.

Destruido o "Grande-Chartreuse"

COMO SE DEU O DESASTRE

Não ha victimas a lamentar

GRENOBLE, 15 (Havas) — O convento dos monjes cartuxos e a sua famosa distillaria foram destruidos por um desprendimento de terra do massiço da "Grande-Chartreuse".

O accidente não occasionou victimas.

GRENOBLE, 15 (Havas) — O accidente que destruiu a Grande Cartuxa produziu-se inopinadamente. Os primeiros desprendimentos de terra verificaram-se hontem ás 21 horas. Os operarios já se tinham retirado. Os monjes cartuxos tinham deixado recentemente os edificios da distillaria, por ter terminado a época da fabricação. O porteiro havia-se retirado á meia-noite. Durante a noite, as paredes foram derrubadas e a capella e os edificios desabaram. A massa de terra continua a avançar.

A valorização do rublo e a Inglaterra

AS RELAÇÕES COMMERCIAES INGLEZAS COM A RUSSIA SOVIETICA

LONDRES, 15 (Havas) — A base das relações commerciaes entre a Russia Sovietica e a Inglaterra tornar-se-á passivel de modificação com o recente plano da nova valorização do rublo, principalmente se o rublo fôr livremente tratado no mercado cambial.

Actualmente na praça de Londres o rublo é cotado na base de 5 a 6 unidades por libra.

Os commentarios sobre essa questão são necessariamente muito reservados, emquanto se aguarda do governo de Moscou todas as precisões relativas ás operações monetarias.

Todavia, considera-se aqui que, como o rublo tem sido negociado até agora no plano nacional, constituiria uma reforma que futuramente facilitaria a aceitação dessa moeda no estrangeiro, se fosse negociado livremente no mercado.

A situação na China

A AUTONOMIA DE CINCO PROVINCIAS

Movimento de tropas

PEKIN, 15 (Havas) — Chegaram a Shanghai-Kuan, procedentes do Mandchukuo, dois batalhões de infantaria, um esquadrão de cavallaria, tres baterias de artilharia e vinte "auto-chenille".

O effectivo total é de 2.580 homens.

NANKIM, 15 (Havas) — O general Tada, commandante das forças japonezas, declarou que estava imminente a autonomia de cinco provincias chinezas.

O general accrescentou que o exercito de Kuantung não interviria senão para proteger a vida e os bens dos japonezes.

A impressão predominante nos meios estrangeiros é que a independencia das cinco provincias em questão já existe virtualmente e é apenas a ligação com o governo de Nankim.

As doenças tropicaes

CONFERENCIAS EM LONDRES DE UM SABIO BRASILEIRO

LONDRES, 15 (Havas) — O dr. Magarino Torres, chefe do laboratorio do Instituto Oswaldo Cruz, desembarcou hoje nesta capital onde veiu com o fim de realizar varias conferencias sob os auspicios da Sociedade Real de Medicina. As conferencias versarão sobre certas doenças tropicaes, principalmente sobre determinada fórma de variola.

O Instituto Ibero-Americano e o "Foreign Office" preparam essa visita que segundo se acredita, estreitará ainda mais os laços culturaes entre a Inglaterra e o Brasil.

O embaixador Regis de Oliveira offerecerá um jantar em honra do dr. Magarino Torres e a Sociedade Real de Medicina recebel-o-á egualmente durante uma de suas reuniões, offerecendo-lhe um jantar especialmente organizado em sua homenagem.

As manifestações contra a Inglaterra no Egypto

O DIA DE HONTEM DECORREU CALMO

CAIRO, 15 (Havas) — Durante á noite passada reinou a calma na cidade, cujos pontos estrategicos estavam guardados pela tropa.

Desde o inicio das agitações assignalam-se 4 mortos e 160 feridos.

CAIRO, 15 (Havas) — A' ultima hora reina completa calma nesta cidade e em Ghiza.

Receia-se, no emtanto, que as agitações recomecem á tarde.

Em todos os pontos estrategicos foram collocados importantes contingentes policiaes.

"A SÃO PAULO" Companhia Nacional de Seguros de Vida

SUCCURSAL NESTA CAPITAL: AVENIDA RIO BRANCO N.º 131 — 1.º ANDAR

Directores — DR. JOSE' MARIA WHITAKER
DR. ERASMO TEIXEIRA DE ASSUMPÇÃO
DR. J. C. DE MACEDO SOARES

Os juristas brasileiros na Argentina

OUVINDO UMA LIÇÃO DE PORTUGUEZ

BUENOS AIRES, 15 (Havas) — A delegação de juristas brasileiros visitou o Instituto do professorado de linguas vivas, em companhia do ministro da Educação, do presidente do Instituto Cultural Argentino-Brasileiro e outras personalidades. Os visitantes ouviram uma lição de portuguez dada pela snha. Gomez Moreira, tendo se mostrado gratamente impressionados deante do elevado numero de alumnos presentes á aula.

Uma conferencia, em Portugal, sobre o Brasil

FOI CONFERENCISTA O SR. ALVARO PINTO

LISBOA, 15 (Havas) — Realizou-se hoje, no Club Brasileiro, a annunciada conferencia do sr. Alvaro Pinto sobre "o Brasil".

Depois de falar sobre a grande nação sul-americana, o sr. Alvaro Pinto disse que portuguezes e brasileiros deviam procurar conhecer-se melhor, afim de que as relações entre os dois paizes não dessem logar a equivocos nem incidentes.

Os Estados Unidos e os creditos bloqueados

VÃO SER DESCONTADOS ATE' 60% DOS SAQUES BRASILEIROS

WASHINGTON, 15 (Havas) — O Banco de Importações e Exportações decidiu descontar até 60% dos saques brasileiros bloqueados que foram depositados no Banco pelos exportadores norte-americanos.

Como medida supplementar, para activar as exportações dos Estados Unidos, o referido estabelecimento bancario emprestará 60% sobre todas as novas transacções commerciaes com o Brasil.

A morte de Saccadura Cabral

ARTIGOS COMMEMORATIVOS DE GAGO COUTINHO

LISBOA, 15 (Havas) — Hoje, data do 11º anniversario da morte do commandante Sacadura Cabral, o almirante Gago Coutinho publica no "Diario de Noticias" e no "Diario de Lisboa" artigos em que recorda em termos commoventes a figura gloriosa do seu companheiro na historica travessia aerea do Atlantico. O almirante, fazendo-se éco dos sentimentos do paiz, pede ao Estado que conceda uma pensão de sangue á irmã de Sacadura Cabral, que é viuva, tem varios filhos e vive em situação precaria.

O 1.º Congresso de Numismatica Brasileira

REUNIR-SE-A' EM S. PAULO, EM DEZEMBRO PROXIMO

AS THESES APRESENTADAS

Como tem sido noticiado, será inaugurado, em 1º de dezembro proximo, nesta capital, o 1º Congresso de Numismatica Brasileira.

De todo o paiz, a Commissão Organizadora desse interessante certame continua recebendo numerosas inscripções. Em virtude disso podemos antecipar alguns detalhes do programma que será iniciado com uma conferencia do dr. Gustavo Barroso, director do Museu Historico Nacional, que falará sobre "A Numismatica Brasileira".

Alguns nomes de real merecimento em nossos meios cultos inscreveram-se tambem para realizar algumas conferencias, muitas das quaes interessantissimas, porque abordarão assumptos que até hoje não foram convenientemente esclarecidos.

Entre as conferencias acima citadas, contam-se a do dr. Moraes Rego, sobre "O Ouro"; a do dr. Moysés Marx, sobre "A falsificação applicada á arte monetaria" e a do dr. Francisco Marques dos Santos, sobre os Medalhistas Brasileiros.

Numerosas são as memorias e as theses que entrarão nos debates do 1º Congresso de Numismatica Brasileira, entre as quaes se encontram as seguintes: "Resenha Historica da Ordem do Cruzeiro", como contribuição do Ministerio das Relações Exteriores; "A influencia do padre Vieira na criação da Casa da Moeda do Brasil", pelo dr. Pedro Calmon; "As primeiras casas monetarias do Brasil", pelo dr. Affonso de E. Taunay, director do Museu Paulista"; "As moedas do systema Nacional Portuguez" e "As Moedas de Ouro, luso-brasileiras, carimbadas, contramarcadas e cravejadas nas Indias Occidentaes", pelo dr. Alvaro de Salles Oliveira, presidente da Sociedade de Numismatica Brasileira; "Carimbos Coróados", pelo dr. Edgar de Araujo Romero, chefe da Secção de Numismatica do Museu Historico Nacional; "Da genese da numaria brasileira á fundação da Casa da Bahia" e "Do conceito da moeda provincial em face da lei", pelo dr. Alfredo Solano de Barros, sub-chefe de Secção de Numismatica do mesmo Museu; "O duplo carimbo de escudete sobre as moedas brasileiras de Prata e Cobre, no anverso e reverso", pelo sr. Antonio de Almeida; "As nossas medalhas da Guerra do Paraguay", pelo sr. Francisco Marques dos Santos; "A influencia que presidiu na escolha das ordens brasileiras", pelo sr. Guerreiro de Castro; "As contramarcas particulares nas moedas, como elementos de authenticidade e segurança", pelo dr. Henrique de Medina.

Durante a realização do 1º Congresso de Numismatica Brasileira, o dr. Alvaro de Salles Oliveira, presidente da Sociedade Numismatica Brasileira apresentará diversas suggestões entre as quaes contam-se as seguintes: "Padronização de Classificação das Moedas e o que deve ser considerado variante", "Repressão de falsificação de Moedas para collecção", "Como devem ser feitos os catalogos e listas de preços de moedas", "Organização do Diccionario de Legislação Numismatica Luso-Brasileira, principalmente a Nacional".

As Eleições na Inglaterra

OS CANDIDATOS QUE FORAM DERROTADOS

O actual governo obteve a maioria

Sr. Lloyd George

LONDRES, 15 — (Havas) — As eleições não modificaram sensivelmente a physionomia da capital.

Os eleitores votaram sem enthusiasmo nem paixão. Um representante da casa real telephonou de Sandringham para Londres pedindo informações, sobre o resultado do pleito afim de transmittil-as ao soberano.

LADY ASTOR FOI ELEITA

LONDRES, 15 — (Havas) — Os resultados conhecidos ás 3 horas de hoje davam aos governamentaes 181 candidatos eleitos, dos quaes 165 conservadores 13 liberaes nacionaes e 3 trabalhistas nacionaes. A opposição elegera 86 candidatos, 78 trabalhistas e 8 liberaes.

Lady Astor, conservadora, foi eleita em Plymouth.

O sr. Oliver Baldwin, filho do primeiro ministro, e candidato trabalhista foi derrotado em [illegible].

OS RESULTADOS CONHECIDOS

LONDRES, 15 — (Havas) — São os seguintes os resultados conhecidos das eleições para a renovação do Parlamento:

Conservadores 4.125.176 votos e 168 logares; Liberaes nacionaes 345.950 votos e 14 logares; Trabalhistas nacionaes 4.634.529 votos e 3 logares. Temos assim 175 logares para o governo. Trabalhistas 3.721.701 votos e 78 logares; liberaes da opposição . . 625.562 votos e 8 logares; trabalhistas independentes 22.205 votos; communistas 13.655 votos; independentes 61.825 votos. A opposição obteve, pois 4.342.948 votos e 86 logares.

A MAIORIA DO GOVERNO

LONDRES, 15 — (Havas) — O governo nacional obteve nas eleições maioria absoluta, agrupando 308 logares.

PREVISÕES QUE SE REALIZAM

LONDRES, 15 — (Havas) — Os resultados conhecidos até ás 2 horas e 45 minutos confirmam o avanço trabalhista tal e mo estava previsto. Não parece, entretanto, que o progresso realizado possa dar ao Labour Party a maioria.

Os nacionaes sem conservar todas as conquistas de 1931, com o que aliás não contavam, mantiveram a victoria em numero sufficiente de circumscripções para assegurar o triumpho do sr. Baldwin.

A luta foi difficil e as maiorias das votações dos candidatos governamentaes foram em geral reduzidas, se bem que se deva notar que decorreram em muitos casos da presença de um candidato liberal assim impedindo que os votos da opposição formassem blóco contra a lista governamental.

Um facto saliente é a derrota de Sir Herbert Samuel, leader liberal da opposição o que põe definitivamente termo ás esperanças do seu partido, já duramente experimentado nas eleições de 1929 e 1931.

D'oravante, conservadores e trabalhistas estarão em frente, sem a influencia moderadora do partido central, cuja força era apreciavel.

RAMSAY MAC DONALD DERROTADO

LONDRES, 15 — (Havas) — O sr. Ramsay Mac Donald, antigo primeiro ministro e actual lord, presidente do Conselho foi derrotado nas eleições para o parlamento.

JOHN SIMON FOI REELEITO

LONDRES, 15 — (Havas) — O ministro do Interior, sr. John Simon foi reeleito.

O sr. Malcolm Mac Donald, filho do sr. Ramsay Mac Donald, perdeu as eleições em Nottinghamshire. E' o primeiro membro do gabinete derrotado.

O VENCEDOR DE MALCOLM MAC DONALD

LONDRES, 15 — (Havas) — O sr. Malcolm Mac Donald foi batido na circumscripção de Passetlaw, Condado de Nottingham, pelo candidato trabalhista F. J. Bellinger que obteve 21.003 votos contra 20.764.

O candidato derrotado entrou para o gabinete por occasião da remodelação ministerial de junho passado.

MELHORAM OS TITULOS DO ESTADO

LONDRES, 15 — (Havas) — Os resultados já conhecidos das eleições fazem prevêr que o governo nacional obterá importante maioria.

Os titulos do Estado foram muito procurados, registando-se sensiveis lucros.

Os valores industriaes tambem estiveram bem collocados na abertura.

MAIS DETALHES SOBRE OS RESULTADOS

LONDRES, 15 — (Havas) — A's 13.30 conheciam-se os seguintes resultados das eleições:

Governamentaes, 259 logares, dos quaes os conservadores, 236; os liberaes nacionaes, 17 e os trabalhistas-nacionaes, 6; a opposição obteu 103 logares nos quaes o trabalhistas 92 e os liberaes samuelistas, 11.

O sr. Oliver Stanley, ministro da Educação, do partido conservador foi reeleito pela circumscripção de West-Morland com 22.634 votos contra 10.417 dados ao concurrente trabalhista.

O sr. Anthony Eden foi reeleito pelas circumscripções de Warwick e Leamington (Warwickshire) por 35.746 votos contra 10 930 dados aos trabalhistas, e o sr. Lloyd George foi tambem reeleito pela circumscripção de Caernavon (Paiz de Galles) por 19.242 votos contra 9.633 dados ao seu concurrente do partido conservador.

A SITUAÇÃO DOS PARTIDOS

LONDRES, 15 — (Havas) — Os resultados das eleições, conhecido até agora, são os seguintes, por partidos: governamentaes, 296 logares, dos quaes 268 cabem aos conservadores, 21 aos liberaes nacionaes e 7 aos

Sr. Anthony Eden

trabalhistas nacionaes. A opposição obteve 117 logares dos quaes 104 cabem aos trabalhistas e 13 aos liberaes samuelistas.

Os conservadores ganham 5 logares e perdem 51, os trabalhistas ganham 64 e perdem 3, os liberaes nacionaes ganham 2 e perdem 5, os liberaes samuelistas ganham 1 e perdem 8 e os trabalhistas nacionaes ganham 1 e perdem 4.

OS TOTAES DAS VOTAÇÕES CONHECIDAS

LONDRES, 15 — (Havas) — O total dos suffragios obtidos até agora é o seguinte:

Conservad., 5.776.196; liberaes nacionaes, 530.062; trabalhistas nacionaes, 281.934; nacionaes, 13.239. Total para o governo 7.601.431.

O total obtido pela opposição é de 6.588.786 votos, assim distribuidos: trabalhistas, 5.589.582, pendentes 30.466; trabalhistas independentes 23.570; communistas 13.655; independentes da opposição 78.934.

O sr. Winston Churchill foi reeleito pela circumscripção de Eppingay por 34.849 votos contra 14.430 dados ao concurrente liberal.

MAIS ESTATISTICAS

LONDRES, 15 — (Havas) — A's 16 horas e 30 eram conhecidos os resultados relativos a 573 mandatos na Camara dos Communs. O governo estava com 405 candidatos eleitos, sendo 365 conservadores. 29 liberaes-nacionaes, 9 trabalhistas-nacionaes e 2 independentes nacionaes. A opposição contava com 168 deputados, dos quaes 146 trabalhistas, 18 liberaes e 4 trabalhistas independentes.

A INFLUENCIA DAS ELEIÇÕES INGLEZAS NA ITALIA

ROMA, 15 — (Havas) — As eleições da Grã-Bretanha não causaram emoção nos circulos italianos.

Os jornaes nada assignalam de especial a não ser que os eleitores votaram com pouco enthusiasmo.

A impressão predominante é que os resultados das eleições não modificarão á attitude do governo britannico em relação á questão italo-ethiope.

OS ULTIMOS RESULTADOS CONHECIDOS

LONDRES, 15 (Havas) — Os ultimos resultados conhecidos sobre as eleições annunciam que foram eleitos ou reeleitos: lord Cranborne, secretario parlamentar do sr. Anthony Eden; Ernest Brown, ministro do Trabalho; M. G. Buchanan, da extrema esquerda trabalhista independente, que alcançou maioria dupla da de 1931; miss Ellen Wilkinson, celebre propagandista do "labour party", que reconquistou na região mineira de Jarrow o assento perdido no ultimo pleito; Walter Elliot, ministro da Agricultura, foi declarado provisoriamente eleito por dois votos de maioria, salvo reserva de verificação do escrutinio; Gallacher, communista, em Fife, com 13.462 votos contra 9.667 votos dados ao candidato trabalhista; é de notar que ha seis annos e meio nenhum extremista tivera assento na Camara dos Communs pela circumscripção de Fife; Gwylm Lloyd George, filho do ex-primeiro ministro, foi escolhido em Pembrok, assim completando o grupo da familia Lloyd George na proxima legislatura; Arthur Henderson Junior, filho do antigo chefe trabalhista recentemente fallecido.

Annuncia-se de outra parte que o sr. Ramsay MacDonald obteve na sua circumscripção de Seaham apenas 17.882 votos contra 38.380 dados ao concurrento Shinwell.

Sr. Ramsay Mac Donald,

O ex-ministro das Minas, Isaac Foot, liberal, foi derrotado. Dos candidatos liberaes 36 perderam o deposito de 150 libras, restituivel sómente caso o concurrente ao pleito tenha obtido um oitavo dos votos dados.

Depois de verificação das cedulas o ministro da Agricultura foi definitivamente proclamado eleito.

Nossa Senhora da Apparecida na Argentina

A OFFERTA DOS CATHOLICOS BRASILEIROS AOS ARGENTINOS

A trasladação solenne para a Igreja Balvanera

BUENOS AIRES, 15 — (Havas) — Realizou-se com toda a solennidade a cerimonia da trasladação da imagem de Nossa Senhora da Apparecida, offerta dos catholicos do Brasil aos da Argentina, do Collegio São José, onde fôra depositada, para a egreja Balvanera.

Antes do acto da trasladação lavrou-se no salão daquelle collegio uma acta que foi assignada pelo presidente general Agustin Justo, ministros do Exterior, Interior e da Instrucção Publica, pelo embaixador do Brasil nesta capital, sr. José Bonifacio, além do corpo diplomatico aqui acreditado e altas autoridades nacionaes.

Em seguida foi organizado o cortejo, encabeçado pela bandeira brasileira, escoltada por 100 alumnos do collegio, vindo immediatamente depois representantes de todos os sarcerdotes do paiz. Ao clero secular, seguiam-se os sacerdotes especiaes, cabido metropolitano, o nuncio apostolico, prelados e arcebispos de Buenos Aires, de Santa Fé e do Paraguay.

A imagem era levada por seminaristas brasileiros, dois jesuitas, dois sacerdotes, e cercada por 50 acolytos, além de destacamento de granadeiros do corpo do general San Martin.

Acompanhavam a imagem corpos de marinheiros, de cadetes da Escola de Policia e dos bombeiros.

Atrás dessas forças vinham os membros da collectividade brasileira, presidida pelo padre Arthur Benotti, como representante do clero do Brasil e dona Laurinda Santos Lobo, que representava as damas catholicas brasileiras.

Ao chegar o cortejo ao templo o côro composto de salesianos, sob a direcção de monsenhor Ricinio Refice, entoou o "ecce sacerdos magnus salutars hostia et tedeum laudamus", com resposta gregoriana ouvida pela primeira vez na Argentina, e organizada nesta capital, por monsenhor Refice, especialmente dedicada a esta cerimonia.

Depois da solennidade da benção da imagem pelo arcebispo de Buenos Aires, o arcebispo de Santa Fé, pronunciou um sermão allusivo ao acto, depois do que o arcebispo desta capital entoou o solenne Tedeum.

Finalizada a cerimonia sagrada, os padrinhos da festa religiosa tendo á frente o presidente da Republica assignaram o pergaminho que será enviado ao Santuario Nacional do Brasil.

Em frente a egreja Balvanera formaram tropas de linha e 200 escoteiros. O templo estava ricamente ornamentado com plantas, flores e bandeiras do Brasil e da Argentina.

FERIDAS ? ESPINHAS ?
ELIXIR DE NOGUEIRA

BELLAS ARTES

EXPOSIÇÃO DE PINTURA

Será inaugurado hoje no hall do Lyceu de Artes e Officios, a Av. Rio Branco a exposição de quadros do grande pintor patricio Benedicto Calixto e de sua filha Pedrina Calixto igualmente laureada. A sociedade carioca terá occasião de apreciar um conjunto de admiraveis télas daquelle saudoso mestre, trabalhadas em torno de assumptos religiosos, marinhas e paisagens, destacandose com especial agrado o "Evangelho nas Selvas" e "Cabana de Pindobossu'", episodios da vida do grande Anchieta e Padre Nobrega, bem como de outros motivos historicos.

Serão tambem apreciados as importantes télas, com o conjunto de 30 quadros de autoria de d. Pedrina Calixto, filha e discipula do grande pintor santista, que, zelando por sua saudosa memoria, não têm poupado esforços para realização deste certame de arte que espera ter do publico da metropole a melhor acolhida.

Doenças do coração e dos Vasos
DIAGNOSTICO ELECTRO-CARDIOGRAPHICO
Dr. Olyntho de Castro
ASSISTENTE DE CLINICA MEDICA DA UNIVERSIDADE
Diplomado pela Clinica do Prof. Cacquez de Paris.
Consultorio - 7 Setembro, 94 4, andar — segundas, quartas e sextas, ás 3 horas.
Phone : 22-4965
Residencias : — 486, Laranjeiras —25-3822

A Semanal do Syndicato dos Lojistas

Na sua sessão habitual, reuniu-se terçafeira a directoria do Syndicato dos Lojistas, com a presença de todos os seus membros, e ainda o sr. deputado França Filho e o sr. René Levy, respectivamente, presidente e vice-presidente do Conselho Consultivo, o que motivou, de inicio palavras de congratulações por parte do sr. Presidente.

Antes que S. S. désse inicio ao processamento do Expediente, pediu a palavra o director sr. Raul Leal de Miranda, que, interpretando o sentir de todos os membros da Directoria e consequentemente o do corpo associativo do Syndicato, se declarou incumbido de fazer entrega ao sr. Presidente de uma moção de solidariedade e apoio á sua gestão presidencial, em torno á qual se declarava cohesa, e disposta a acompanhal-o em quelquer circumstancia.

O presidente, visivelmente emocionado com áquella prova de confiança, que tanto enaltecia os seus autores, justificou a sua actuação em pról do syndicato com o apoio e cooperação que lhe têm sido dispensados pela Directoria, em plena harmonia com a qual se sentia feliz trabalhar em favor da classe e da sua aggremiação syndical, sempre empenhado em lhe respeitar e fazer respeitar as decisões soberanas. Testemunhava, pois a todos os seus companheiros os seus mais sinceros agradecimentos, declarando conservar perenne lembrança daquelle gesto.

Em seguida o sr. Raul Leal de Miranda propóz que se considerasse festiva a reunião e fosse ella suspensa em signal de regosijo, dizendo que os presentes offereciam uma taça de "champagne" á saude do sr. Hernani Castro Araujo, com applausos geraes pela sua feliz gestão, devidamente apreciada na sua dedicação como nos seus frutos.

O deputado França Filho, brindou em ligeiras palavras o sr. Castro Araujo, e a reunião foi suspensa em meio á maior cordialidade e regosijo.

Rival
HOJE — Em Vesperal Elegante ás 16 horas e á noite ás 20 e 22 horas.
ULTIM OSABBADO
DULCINA
E
ODILON
na melhor peça de 1935!
Gaiola Dourada
(Liberté Provisoire)
4 actos maravilhosos de MIGUEL DURAN, trad. de MICHEL QUEIROZ
DULCINA
num maravilhoso trabalho!
ODILON
mais empolgante que em "Le Bonheur" — ARISTOTELES PENNA — Magistral!
Magnificas actuações de Sarah Nobre, Norma Geraldy e Alberto Dumont.
Amanhã — Em vesperal e á noite. Ultimo domingo.
Gaiola Dourada
Bilhetes á venda para hoje, amanhã e depois.
DIA, 23:
"A MENINA DO CHOCOLATE"

PODE FICAR MILLIONARIO
COMPRANDO NO "CREDIARIO"
A Exposição
ABRE AOS CREDIARISTAS AS PORTAS DA FORTUNA
MIL CONTOS para os CREDIARISTAS
A Exposição convida a todos os CREDIARISTAS a virem receber, até o dia 20 do corrente os coupons numerados a que têm direito, para concorrerem ao primeiro sorteio dos
PREMIOS do CREDIARIO
constituidos por apolices do Estado de
MINAS GERAES
que além do real valor de Rs. .... 200$000, destribuem annualmente, durante 40 annos 701 premios, sendo o maior de
MIL CONTOS DE REIS
agora em Dezembro
A EXPOSIÇÃO — Abre aos seus crediaristas, as portas da fortuna.
A EXPOSIÇÃO — Cresce diminuindo os preços e offerecendo vantagens.
A EXPOSIÇÃO — É o grande "magasin" do coração da cidade, que tem tudo ao alcance de todos.
Avenida esq. São José

Protecção ao Sangue Allemão — — e a Honra Allemã — —

OS PRIMEIROS DECRETOS-LEIS PROMULGADOS

A situação degradada dos judeus

BERLIM, 15 — (A. B.) — Foram promulgados hoje e publicados no jornal official os primeiros decretos leis relativos aos direitos dos cidadãos e á execução da lei pela protecção do sangue allemão e da honra allemã. Duas leis já foram adoptadas em quinze de setembro, com motivo da sessão do Reichtag em Nuremberg. Essas leis contém uma solução equitativa do problema israelita, e visa criar uma separação absoluta e duradoura entre allemães e judeus. O sionismo, pois, não mais terá influencia alguma na vida politica e cultural da Allemanha. Segundo os novos decretos, sómente o cidadão de estado, na sua qualidade de portador de direitos politicos, fica autorizado a exercitar o direito de voto em questões politicas ou publicas, e a occupar cargos officiaes; o judeu não poderá ser cidadãos do Estado. A cerca da documentação de cidadão do Estado, tel-a-ão todos aquelles, reconhecidos como taes, descendentes de sangue allemão ou apparentemente allemão, que na data da entrada em vigor da lei sobre cidadãos do Reich, estiveram em posse são de direito de voto.

Essas disposições valem tambem para os descendentes de allemães semi-judeus. Mestiços judeus são aquelles que descendem dum ou dois avós puramente judeus. De accordo com o segundo decreto os funccionarios e empregados judeus serão retirados do serviço. Todos aquelles empregados que tenham combatido no "front" pela causa allemã ou dos alliados do Reich, receberão seus plenos vencimentos até o limite de edade, e depois a sua pensão. Esses decretos relativos aos judeus applicam-se a aquelles que descendem de tres ou mais avós judeus. Tambem será considerado judeu aquelle que sendo de confissão judaica descende de dois avós purante judeus. Os decretos a continuação se occupam dos casamentos entre judeus. Assim, os descendentes de allemães que são mestiços ou judeus, tendo dois avós judeus puros, para casar-se com descendentes de allemães, ou de sangue apparentemente allemão, ou com mestiços judeus, descendentes de allemães, com um avô só judeu, deverão obter uma licença especial do Ministerio do Interior do Reich e do representante do fuehrer ou duma autoridade designada por esses ultimos. Com motivo desses decretos, convem recordar um commentario publicado pelo "Deutscher Zienst", em que Alfred Berndt redactor chefe da agencia officiosa DNB, precisa as idéas que animam o governo do Reich na questão judea. O commentario diz: "A nova lei dá ao elemento judeu residente na Allemanha o caracter duma minoria nacional.

Assim o Reich satisfaz o desejo mainfestado pelo ultimo congresso sionista reunido na Suissa. Esse congresso proclamou que os judeus constituem um povo a parte e expressou as reivindicações nacionaes dos israelitas. A Allemanha tirou a consequencia pratica desta situação, tanto assim que no futuro a minoria hebrea poderá viver a sua propria vida intellectual e cultural, criando escolas israelitas theatros israelitas, associações sportivas israelitas, etc. Por outra parte os judeus deverão se abster em absoluto de imiscuir-se nos negocios governamentaes, e se desinteressarão de todas as questões relativas a nação allemã.

Hitler

IMPRESSOS EM ALTO RELEVO
Cartões de visitas, participações, convites, etc.
Entrega-se em 24 horas.
PAPELARIA RIBEIRO
OUVIDOR 164

C I N E M A

Pela vez primeira, os olhos scismadores de Merle Oberon vão brilhar na téla do Palacio...

O "cartão de visita" de Merle Oberon foi aquella preciosa Ana Bolena que Alexander Korda nos deu em "Os Amores de Henrique VIII". As multidões alvoroçaram-se! Que belleza exquisita, que typo exotico que perfil differente eram os seus!

Isso deu-se em 1934, veiu a temporada do anno corrente e a United estreou, successivamente, tres outras "performances" da australiana magnifica!

Foram, então, "Os Amores de Don Juan", vivendo uma sevilhana de mantilha e pente alto; "O Pimpinella Escarlate", na pelle de uma aristocrata britannica; e, emfim, "Folies Bergére", em uma parisiense de alta estirpe que duas vezes se apaixonou de Chevalier, seu esposo e seu admirador incorrigivel.. Prompto estava "feita" Merle Oberon.. Em "Henrique VIII" havia sido apenas uma estampa divina, um chromo e nada mais.

Já nos films seguintes, culminando em "Folies Bergére", ella se revelava, além de bonita, artista de alto quilate.

Tudo fazia esperar que só na temporada vindoura a United pudesse offerecer no seu mundo de "fans" — que Merle Oberon os tem em profusão... — uma nova "performance". Mas os bons fados bafejaram esses "fans" ditosos e eis que a United, inesperadamente, resolve estrêar ainda este mez, já no dia 25, no Palacio, "O Anjo das Trévas", onde Merle Oberon tem interpretação de relêvo marcante, ao lado de Fredric Marsh e Herbert Marshall!

E assim, pela vez primeira, os olhos scismadores de Merle Oberon e sua arte discreta, requintada, vão brilhar no "ecran" do elegante cinema da rua do Passeio...

"Quando o amor agarra"... não póde haver remedio...

BETTE DAVIS, MAIS FORMOSA E EXHIBINDO TOILETTES MARAVILHOSAS, SEGUNDA-FEIRA, NO GLORIA

Bette Davis em "Quando o Amôr Agarra"

Quando o amor agarra... todos vocês sabem... Não ha remedio que salve! Assim foi o que succedeu com uma pequena bonita, da Decima Avenida, em Nova York!

Encontrou-se com um rapagão sympathico, que estava acabrunhado com o que certa mulher lhe fizéra. Era noivo e, á ultima hora, ficára desprezado, devido a ter surgido um rival cheio de dinheiro, que, agora mesmo, conduzia sua amada para o altar nupcial.

Para o consolar, a pequena bonita o levou em sua companhia. Juntaram, dansaram, beberam, tornaram a beber e... na manhã seguinte, ao despertar ella notou no proprio dedo uma alliança e, ao seu lado, no seu proprio leito, estava um homem... o mesmo da vespera! Estavam casados!

Primeiro foi difficil a vida em commum, porém com o tempo e sentindo a necessidade de salvar o marido que o acaso lhe déra, de uma completa ruina moral, ella acaba por amal-o... e, finalmente, quando a primeira mulher volta a se interessar por quem antes desprezára, a esposa não céde o marido e luta por sua posse...

Bette Davis conquista novos louros com o seu desempenho artistico e, positivamente, embriaga os fans e as fans com a multiplicidade de suas toilettes elegantissimas!

Luar do Bosphoro

Este é o titulo de um film que o Programma Alliança lançará no proximo mez na Cinelandia e que, talvez, é a obra mais perfeita do grande director Geza von Bolvary. "Luar do Bosphoro" é uma esplendida exposição de bellas mulheres, de uma riqueza de luzes, de luxo fantastico, de musicas seleetas, que sobre os mares do Oriente adormecem deleitosamente o espirito do espectador. Repetimos: "Luar do Bosphoro" é o ultimo e melhor de todos os films de Bolvary.

EMBARCOU HONTEM PARA OS ESTADOS UNIDOS O CINEMATOGRAPHISTA BRASILEIRO DR. GENEROSO PONCE FILHO

Grupo feito a bordo do "Northern Prince" á hora do embarque do dr. Generoso Ponce e sua exma. sra. e sr. Ben Cammack, vendo-se o illustre deputado e cinematographista rodeado de amigos e admiradores

O elenco artistico de "Golgotha" foi escolhido a rigor

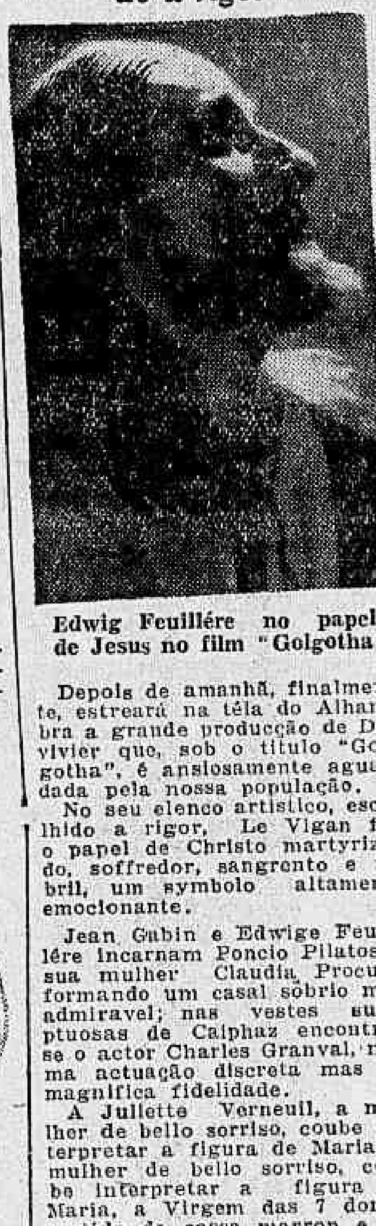

Edwig Feulliére no papel de Jesus no film "Golgotha"

Depois de amanhã, finalmente, estreará na téla do Alhambra a grande producção de Duvivier que, sob o titulo "Golgotha", é ansiosamente aguardada pela nossa população.

No seu elenco artistico, escolhido a rigor, Le Vigan faz o papel de Christo martyrizado, soffredor, sangrento e febril, um symbolo altamente emocionante.

Jean Gabin e Edwige Feulliére incarnam Poncio Pilatos e sua mulher Claudia Procula, formando um casal sóbrio mas admiravel; nas vestes sumptuosas de Caiphaz encontra-se o actor Charles Granval, numa actuação discreta mas de magnifica fidelidade.

A Juliette Verneuil, a mulher de bello sorriso, coube interpretar a figura de Maria, a mulher de bello sorriso, coube interpretar a figura de Maria, a Virgem das 7 dores, vestida de cassa marron e de linho azul.

Herodes está esplendidamente representado pelo notavel "astro" Harry Baur; Lucas Grideux faz o Judas Iscariotes e André Bacqué o grão-sacerdote Anaz. Outros protagonistas do "cast" já foram por nós apontados em noticia anterior assim como um corpo de cerca de 4.000 figurantes.

"Golgotha" foi unanimemente considerado em França uma das maiores realizações da cinematographia gauleza e no seu conjunto merece ser considerado a pagina mais bem escripta sobre o commovente drama da Paixão.

"O Corvo"

Ignez Courtney interpretando um dos principaes papeis comicos no film, foi a garganta que tinha que produzir terror que arrepiavam até os cadaveres.

Seu geito apavorado quasi que metia medo a Karloff e Bela Lugosi, os astros do film, e concebermos que para meter medo a estes dois cavalheiros é preciso ser bom... aliás muito bom.

Gritar é uma arte, esta descoberta foi feita durante a filmagem de "O Corvo", que foi inspirado no classico immortal de terrores do mesmo nome de Edgar Aulen Poe, que vem a téla do cinema Gloria, no dia 25 deste.

"Tango Bar", consagrando Carlos Gardel

"Tango Bar", que o Imperio annuncia para a proxima semana, posue um argumento que retrata flagrantemente os conflictos da vida, com a eclosão irreprimivel das ambições, as aspirações do frio interesse as alegrias do triumpho alcançado pelas proprias forças, o contentamento de realizar um ideal longamente almejado.

Do ponto de vista technico, "Tango Bar" tambem póde emparelhar com os melhores films de Hollywood: — a photographia, a continuidade das scenas e a sua variedade, a harmonia do conjunto, collocam-na á altura das obras que mais se tem imposto ao elogio da critica.

O "cast" apresenta como figura destacada Carlos Gardel, principal personagem da acção dramatica e interpreta de uma variedade de tangos e canções. — "Por una Cabeza", "Lejana Tierra Mia", "Arrabal Amargo", etc. — que fascinarão o publico pela sua suavidade harmoniosa e plangente, e sobretudo pela ingenuidade interpretação que lhe dá o inegualavel interprete do folk-lore latino americano.

Como "support" do grande artista, apparece Rosita Moreno, na bizarra figura de uma aventureira arrastada no vendaval da fatalidade, o comico Tito Lusiardo, a actriz franceza Collette d'Arville, e Enrique de Rosas, uma figura glorificada em todos os palcos latino-americanos.

Com valores de tão alto vulto, não poderá "Tango Bar" fugir á carreira triumphal que merece e com a qual se prolonga para além da propria vida a consagração de Gardel.

"A Pequena Orphã"

Shirley Temple em "A Pequena Orphã"

O novo film que o Rex estreará no proximo dia 25 do corrente, apresenta-nos uma série de lindas canções que todo o Rio vae cantar depois. Essas lindas musicas, producção de Ray Henderson, são interessantemente apresentadas no film, pelas vozes queridas de "Hirley Temple" a garotinha genial, John Boles, e Rochelle Hudson.

Shirley, está realmente adoravel como a pequena orphã que encontra a felicidade na amizade de John Boles, e que constróe todo um delicioso romance entre o sympathico galã e a não menos deliciosa Rochelle Hudson.

A garotinha querida canta duas dessas canções: "Animal Crackers in my soup" e "When I grow up" John Boles com a sua voz maviosa delicia-nos com a linda canção "Tt's All So New to Me" e Rochelle Hudson apresenta-nos "The Simple Things in Life".

E' esta uma boa noticia para todos os admiradores dos tres artistas da nova producção da Fox Film que levará ao Rex, como sempre a multidão sempre ansiosa por bons films e boas musicas.

"HOMENS E FE'RAS" --- SEGUNDA-FEIRA NO PATHE' PALACE

COM O MAIS FAMOSO E AUDAZ DOS DOMADORES ACTUAES — CLYDE BEATTY

Um drama empolgante será apresentado na proxima segunda-feira no Pathé Palace, tendo por scenario a selva africana povoada de animaes selvagens e ferocissimos.

A historia é formidavel pela série de episodios electrizantes que se succedem a todo instante. Clyde Beatty, o destemido domador é o interprete principal.

Logo no começo o film mostra uma collecção de féras bellissima. E' que Clyde tem um circo que é a maior attracção de todas as noites, e naquelle momento elle está preoccupadissimo, com um leão que acabára de chegar e cuja ferocidade a todos aterrorizava.

E tão fascinado estava o joven domador pela alegria de poder tomar a féra que não deu attenção a Ruth sua noiva, que teimava em lhe dizer que tinha uma coisa importante a lhe communicar. Um rugir da féra fel-o correr, e Ruth na persuação de que Clyde só tinha amor ao circo, parte naquelle dia, fazendo parte de uma temerosa expedição ao interior da selva africana. Mas, o navio em que ella fôra naufragára, e os tripulantes salvaram-se, mas, foram ter a uma ilha desconhecida, povoada de animaes selvagens e cheia de mil perigos.

Ninguem sabia da expedição e Clyde como um louco se alliou a expedição de soccorro, conseguindo encontral-a. Ahi é que o film se torna verdadeiramente sensacional, pelas scenas electrizantes que se passam.

"Corações em Ruinas", o film todo de "astros" que circumdam a "estrella" maior...

Katharine Hepburn e Charles Boyer em "Corações em Ruinas"

Esse grande celluloide RKO-Radio "Corações em Ruinas" que o Broadway Programma nos vae mostrar, já depois de amanhã, no cinema Broadway é, sem duvida nenhuma, a moldura mais grandiosa que até hoje já enquadrou a arte maravilhosa da maior "estrella" do cinema americano.

Katharine Hepburn apparece em "Corações em Ruinas" numa aureola de explendor e deslumbramento. E' ó degráo mais alto por ella attingido na sua carreira toda feita de glorias e de successivos triumphos.

"Corações em Ruinas" é um film de sensação que encerra toda uma arrebatadora historia de amor vivida por uma mulher que não resiste aos embates do primeiro desengano e por elle muito soffre e muito faz soffrer.

O seu desempenho é qualquer coisa de formidavel e surpreendente. Ao seu lado ha que admirar numa criação de assombrar, o grande, o immenso Charles Boyer, gloria do theatro francez e que hoje, pelo seu talento, é o idolo de dois continentes.

Em torno desses dois genios da têla, como satellites luminosos, veremos outras duas grandes expressões do Cinema: John Beal e Jean Hersholt. "Corações em Ruinas" se desenrola em ambientes luxuosissimos e as "toilettes" de Hepburn são modelos originalissimos de Bernard Newman e o film está todo envolto em musicas immortaes. Será um successo ruidoso, o maior destes ultimos tempos, sem duvida.

A revelação da artista mais completa que já appareceu : Jessie Matthews

A "Gaumont-British" está assombrando o mundo civilizado com a sua adoravel "Evergreen", o grande film distribuido pelo "Programma M. J. C.", que o cinema Broadway vae exhibir sob o titulo de "Sempreviva".

E está assombrando o mundo porque revela a mais completa artista apparecida nestes ultimos tempos, a grande, a fluidica, a adoravel Jessie Matthews.

Essa mulher deliciosa e suggestiva inunda o film seductor, inteirinho, de sua graça irresistivel, de sua belleza fascinante, da sua arte multipla e de todas as inimitaveis manifestações do seu talento.

Matthews dansa impeccavelmente, canta com sentimento e emoção e representa como poucas artistas sabem representar, constituindo só ella, um soberbo e sensacional espectaculo.

Mas "Sempreviva", á par dos encantos e da seducção da sua figura, tem a seu favor a suggestão do seu enredo empolgante e original e todo um pugilo de artistas de valor que mais e mais enriquecem a grande producção que marcará o grande acontecimento do mez.

Myrna Loy e Warner Baxter — Os amorosos que Capra idealizou, num romance differente...

Frank Capra, o genio latino — que allia, á magnificencia da technica de Hollywood aquelle espirito que é a crystallização racial da Italia, immortalizada na arte e no tempo — acaba de reunir, numa historia inquietante de sensações, 2 artistas de grande intimidade com o publico: a "exquise" Myrna Loy, esplendida mulher e actriz gloriosa, e Warner Baxter, um dos morenos mais suggestivos na galeria dos galãs cinematopraghicos.

Isso, essa fusão de valores humanos e estheticos dentro de um romance repassado de belleza, bastaria para fazer de um film de classe uma tocante obra prima. Mas, a esse principio de exito, Capra ajuntou, ainda, todo o impeto generoso de sua intelligencia habituada á criação.

Envolveu em malicia, em seducção, em "sex-appeal", em exaltação do corpo e de alma, num rythmo de perigoso contagio emotivo, todas as scenas desse empolgante celluloide. Deu-lhe nervos e capacidade de amor...

Resultado: "Broadway Bill" (A victoria será tua) o majestoso trabalho que a Columbia Pictures vae offerecer aos seus "fans" já na proxima segunda-feira no Rex, representa uma armadilha "self-control" da platéa... por que é um só arrebatamento de sensibilidade, uma peça de apaixonante fascinação artistica, onde ha beijos que redimen toda a banalidade da cida, em que palpita o enthusiasmo mais exhuberante da mocidade!...

E não se esqueçam que foi Frank Capra, o director de "Broadway Bill", quem dirigiu Clark Gable e Claudette Golbert em "Aconteceu naquella noite", o "it" premiado pela Academia de Artes e Sciencia...

OURO Brilhantes Diamantes
os melhores preços — Joalheria Paz, rua Uruguayana n.° 47 — Perto Rua Ouvidor

GRIPPE
E SUAS CONSEQUENCIAS
PHYMATOSAN
AGE COM SEGURANÇA
VIDRO POPULAR 2$500

LIVRARIA ALVES
Livros collegiaes e academicos

TOSSES? BRONCHITE?
VINHO CREOSOTADO

A Mútuante S. A.
179, R. 7 DE SETEMBRO, 179
Leilão de penhores

21 de Novembro, ás 13 horas
As cautelas poderão ser reformadas até a vespera e o catalogo será publicado no "Jornal do Commercio", no dia do Leilão.

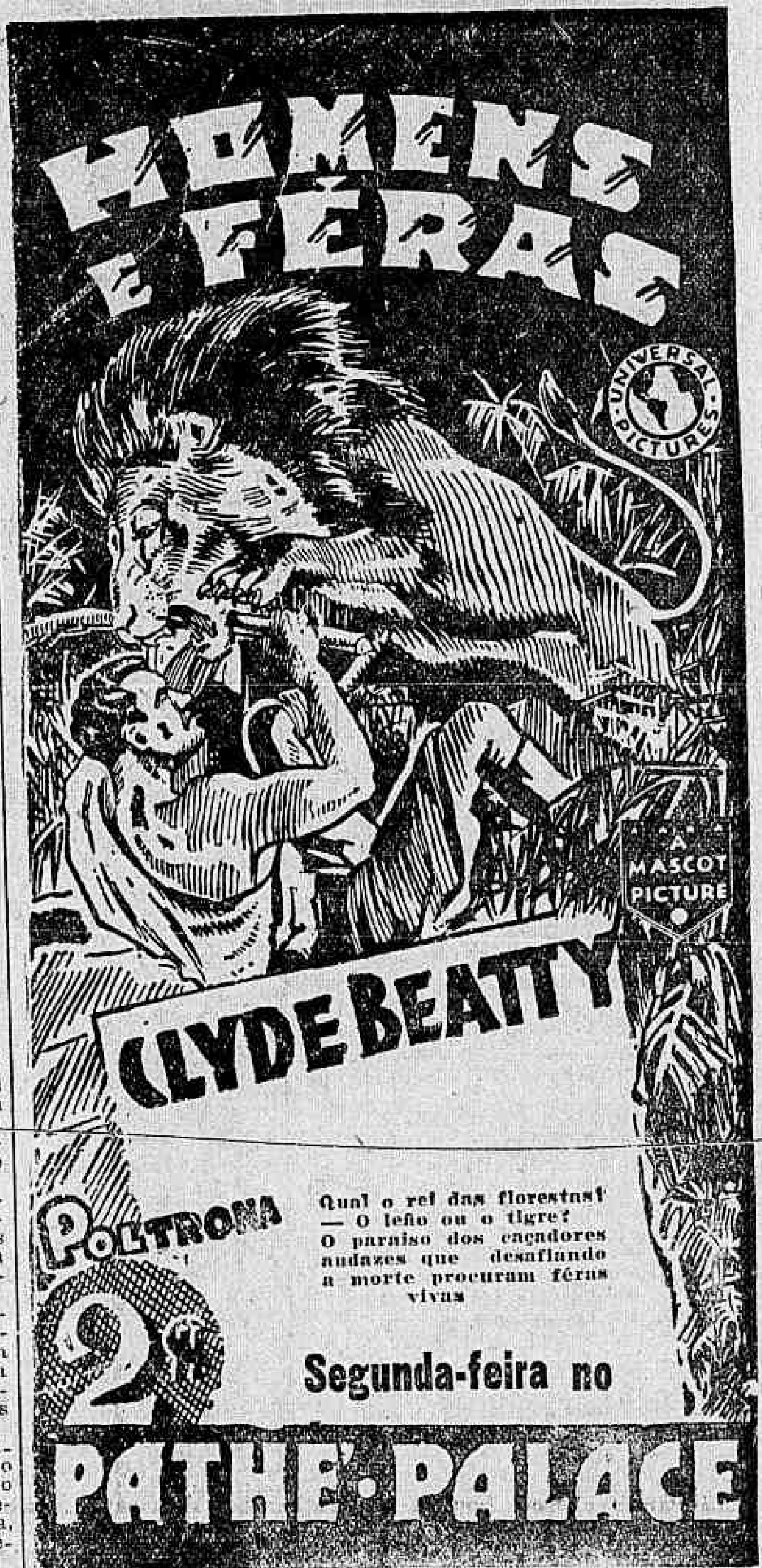

--- PROCURE O DOUTOR GOGO'L...

O conselho é ouvido, agora, em todos os recantos da cidade.

— Procure o Doutor Gogol...

Um amigo encontra outro. Queixa-se de alguma coisa. Disto ou daquillo.

— Procure o Doutor Gogol...

E o outro, gosando já a curiosidade que vae despertar, passa-lhe um cartão de visitas, em que o Doutor Gogol se propõe fazer "transformações psychicas e anatomicas" e marca a possibilidade de uma consulta no cinema Odeon, dos 14 ás 24 horas, a partir do dia 18 do corrente.

Mas "Doutor Gogol, o Medico Louco", sabem todos já, é o titulo do film macabro, legitimo "grand-guinol (synonimo de arrepiador de cabellos) que a Metro vae estrear segunda-feira agora no Odeon, naturalmente. E' o titulo da trama curiosissima, forte, intensamente dramatica, totalmente invulgar, em que se encontra uma "performance" magistral desse grande artista que é Peter Lorre, ao lado de Frances Drake, Colin Clive e outros.

O "Doutor Gogol, o Medico Louco", que vae abrir consultorio no Odeon, segunda-feira...

Dirigido por Karl Freund, director allemão que já se consagrou algumas vezes e que foi, ha alguns annos, collaborador do celebre film "O Gabinete do Doutor Caligari" do mesmo genero do film de agora, "Doutor Gogol, o Medico Louco" está despertando immensa curiosidade e justificará plenamente a espectativa que se faz em seu redor, estamos certos.

Dr. AUGUSTO PAULINO FILHO
Dr. FERNANDO PAULINO
VIAS URINARIAS. Tratamento da gonorrhéa e suas complicações no homem e na mulher. Edificio Castello — Av. Nilo Peçanha, 151-9.° and. Tel. 22-7207 -- Diariamente de 2 ás 7

CURSO DE REVISÃO
DA
ESCOLA SUPERIOR DE COMMERCIO
Estão abertas as inscripções para este curso, destinado á revisão das disciplinas necessarias ao exame de admissão no proximo mez de fevereiro
INFORMAÇÕES E PROSPECTOS NA SECRETARIA
Praça da Republica, 60 (Lado da Prefeitura)

DIARIO RECREATIVO

A SENHORINHA DULCE DOS SANTOS, NO DIARIO CARIOCA

Hontem quando os redactores do "Diario Recreativo" encontravam-se na sua "Tenda arabe de Trabalho", cerca de 15 horas, foram surpreendidos com a honrosa visita da intelligente e graciosa foliona, senhorinha Dulce dos Santos dilecta filha do capitão Izidoro dos Santos, querido fundador e benemerito do Recreio das Flores.

A gentil senhorinha veio acompanhada de duas amiguinhas, e, depois de visitar todas as dependencias do DIARIO CARIOCA, declarou que em seu nome e de seu pae felicitava os seus redactores e os graphicos, do grande jornal, pelas gentilezas que teve em sairfa 83 933 zas que tem sabido dispensar ao seu nome, em suas columnas.

Manteve a intelligente Dulce alguns minutos de palestra entre nós, reconhecendo num dos quadros que figura em nossa sala de redacção o retrato do saudoso politico e republicano-liberal Nilo Peçanha.

A linda menina Dulce, antes de se retirar no seu luxuoso "Autoplano", apertou a mão do nosso chronista carnavalesco e deu um "viva" ao DIARIO CARIOCA.

PREMIO DOS CAPRICHOSOS

A festa de hoje

Hoje, 16 do corrente, as "Princezas do Carnaval de 1936", vão ser homenageadas na séde do Humaytá Club, á rua do Lavradio, nº. 461, com um sumptuoso baile que lhes é offerecido pelos dirigentes do Gremio dos Caprichosos.

Essa festa cujo inicio está marcado para as 20 horas será abrilhantada com a presença de excellente jazz-band e de grande numero de admiradores e "cabos eleitoraes das homenageadas, que, crêmos não faltarão.

A' commissão promotora exigirá que todos os que a compõem compareçam, os cavalheiros de terno branco e as damas de vestido côr de rosa.

Aos convivas será facultado o traje de qualquer côr, completo.

RECREIO DE SANTA LUZIA

Duas estupendas festas que serão realizadas hoje e amanhã

Hoje e amanhã duas festas estupendas serão proporcionadas aos frequentadores e frequentadoras da "capella" da rua da Constituição, que tem á sua frente o recreativista Paulo A. de Souza.

Para que as dansas transcorram animadas, empolgando todos os participantes destes bailes, já está sendo preparado pela jazz um optimo repertorio de sambas e foxes, que a turma o fará bisar.

As "cabrochas" que se recreiam no salão do gremio azul e branco primarão nestes saráus, pela quantidade.

RECREIO DAS FLORES

Inauguração da sua nova séde

Hoje, effectuar-se-á com grande pompa, o grande festival de inauguração da nova séde do Recreio das Flores, o tri-campeão do Carnaval deste anno.

Esta festa vem sendo aguardada com justificada ansiedade pelo nosso mundo recreativo e constituirá certamente mais uma brilhante etapa para o sympathico rancho.

Um extenso programma foi organisado, o qual começará ás 6 horas da manhã (alvorada), ás 4 da madrugada de domingo (baile), intercalado com outras solemnidades.

Tocará o excellente conjunto Turunas Cariocas.

O "ELDORADO DANSAS" CONTINÚA RECREIANDO A MOCIDADE CARIOCA

Para o carioca que gosta de desfrutar uma noite agradavel após os labores do dia, o "Eldorado Dansas" é o local indicado. Ali tudo é alegria e encantamento. Reune-se numa agradabilidade maravilhosa — musica, flores, e mulheres.

O ultimo elemento, tem então na casa de diversões da rua Leopoldo Fróes, a excellencia Suas dansarinas formam um naipe seductor e gracioso que só mesmo o professor A. Nunes, seria capaz de reunir. A musica interpretada pelo jazz do maestro Guilherme Pereira é sempre nova, agradavel e convidativa.

E o leitor amigo para confirmar o que acima dissemos bastará ir ás festas de hoje ou amanhã, no Eldorado.

O C. C. C. C. E O NAVIO DOS LARANJAS

Um vecmente telegramma ao prefeito Pedro Ernesto em defesa do arrojado emprendimento de Copacabana

Tomando conhecimento, em sessão de directoria, dos protestos levantados na Camara Municipal p e l o vereador Clapp Filho o nosso confrade K. Rapeta, presidente do C. C. C. C. enviou ao sr. Pedro Ernesto o seguinte telegramma:

"Exmo. sr. dr. Pedro Ernesto, D. D. prefeito do Districto Federal. O Centro Carioca dos Chronistas Carnavalescos que defende, pela letra dos seus Estatutos o justo renome que gosa, no mundo inteiro, a nossa grande festa Popular, acaba de examinar, em sessão de directoria com toda a serenidade, o dissidio surgido entre o Cordão dos Laranjas e o vereador Clapp Filho, a proposito da construcção do "yacht" na Praia de Copacabana e, cioso das suas prerogativas vem a presença do grande chefe e patrono da Autonomia da Terra Carioca, que tantos e tão assignalados serviços tem prestado ao nosso Carnaval officializando-se e organizando-o com a sub-Directoria de Turismo, afim de appelar para que o Rio não seja privado na temporada de 1396, do inestimavel concurso do Cordão dos Laranjas, cuja actuação, nos festejos do corrente anno constituiram uma série de successivos triumphos jamais igualados, em explendor e animação.

Os directores do C. C. C. C. de posse dos planos e "croquis" da elegante construcção provisoria não póde, de bôa fé, admittir possa a mesma ser baptisada pela maldade de alguns aristocratas, inimigos da nossa grande festa popular de "monstrengo" e outras bobagens semelhantes e vem trazer a v. ex. o seu irrestricto apoio á grandiosa idéa, fazendo votos por vêl-a victoriosa, com o apoio do esclarecido espirito de v. ex.. Queira v. ex. receber a unanime e irrestricta solidariedade dos seus amigos do C. C. C. C.. Pela directoria. — (a.) Arlindo Cardoso (K. Rapeta), presidente.

TURMA DO CORREIO

Passeio maritimo á bordo do "Mocanguê"

A "Turma do Correio", que tem á frente os recreativistas Joaquim Chagas e Annibal Carvalho, realizará um grande passeio maritimo á bordo do "Mocanguê" no domingo, 24 do corrente.

Abrilhantará esta excursão as esplendidas jazz "Botafogo" e "Primavera".

O embarque será ás 9 horas na praça Servulo Dourado (Docas do Lloyd Brasileiro).

Os ingressos serão encontrados com os promotores, no Mensageiro Excelsior, na Galeria Cruzeiro, ou na Travessa Bellas Artes nº. 5, ao lado do Thesouro Nacional.

ELITE CLUB

As festas de hoje e amanhã

As duas animadas festas, impulsionadas pela rythmica cadencia do "Jazz Eliteano", trarão grande animação nas noites de hoje e amanhã, ás dependencias dessa casa de diversões da rua Frei Caneca, que pela sua direcção tem conquistado a sympathia e frequencia das phalanges folionicas.

O "Batalhão Eliteano", composto pelas frequentadoras deste club, pontificará em ambos os bailes com a sua alegria esfusiante.

A' noite de quinta-feira proxima, se realizará tambem outro baile que deverá alcançar grande successo.

FLOR DO ABACATE

As reuniões dansantes do "Galho"

Hoje e amanhã todos os recreativistas da zona sul estarão reunidos na séde do victorioso rancho Flôr do Abecate, participando de duas estupendas festas dansantes que ali se effectuarão.

As dansas impulsionadas por optimo conjuncto musical empolgarão os participantes dessas noitadas que dalli só sahirão aos accordes da marcha final.

Será, pois, mais duas festas estupendas que desfrutarão os dansarinos do bairro do Cattete.

GREMIO JOÃO CAETANO

O baile mensal desta sociedade

Hoje será levado a effeito, das 22 ás 4 horas, o baile mensal desta antiga agremiação da rua Getulio.

Dizer que essa reunião transcorrerá animada é desnecessario, pois que, todas as festas ali effectuadas são marcadas por um brilhantismo invulgar.

Para o dia 24 está marcada a realização da ultima domingueira do mez corrente, a qual será abrilhantada por optimo conjuncto musical.

PENHA CLUB

Attrahente tarde-noite dansante se levará a effeito amanhã, dia 18 no conhecido gremio recreativo da estação que lhe empresta o nome.

Essa festividade decorrerá das 17 ás 23 horas e a exemplo de todas que se vêm effectuando, deverá predominar um ambiente de viva animação.

Um repertorio moderno e variado será executado pela "Jazz Indian", que tem á sua frente o musicista José Lourenço.

DUAS POR DIA

Quando o K. Nôa soube que o Cordão dos Laranjas não poderia construir o seu navio na praia de Copacabana telegraphou ao Canali:

"Estou disposição se me quizeres p'ra séde — A. Velloso".

No club "O Prazer é Nosso" existe um conjuncto feminino denominado Grupo das Accacias.

—— Essa é bôa! — exclamou o "Vagalume" quando soube — No Recreio de Santa Luzia tem o Gremio das "hortencias"; no Prazer é Nosso tem o grupo das "accacias", e o Guilherme "Flores" está no Elite Club...

DORES NAS COSTAS

Quantas vezes terá V. S. attribuido suas dôres ao cansaço ou fadiga excessiva? Não se illuda! Aquellas dôres agudas e repentinas significam que um mal invisivel está prejudicando seriamente a sua saúde. E' bem possivel que, a causa unica das suas perturbações, seja o máu funccionamento dos Rins, que, debilitadas, não estão eliminando do organismo, de modo conveniente, impurezas taes como, Acido Urico, e outros venenos nocivos e prejudiciaes.

Essas impurezas são levadas pela torrente sanguinea á toda parte do corpo, accumulando-se de preferencia nas regiões articulares, em fórma de crystaes añadissimos, produzindo o Rheumatismo, ou depositadas na Bexiga em fórma de calculos, occasionando edemas da parede vesical, com lastimaveis e perigosas consequencias.

Porque padecer por mais tempo arriscando a sua preciosa saúde, quando as Pilulas De Witt lhe poderão dar allivio quasi immediato, pois actuam, directamente, sobre os Rins e a Bexiga?

Preços:
Rs. 7$500 o vidro (40 Pilulas) ou tamanho economico Rs. 12$500 (100 Pilulas).

PILULAS DE WITT

PARA OS RINS E A BEXIGA

A CHEGADA do Governador da Bahia

Pelo hydro-avião de carreira da Panair, chegou hontem, ás 15.40 horas, o capitão Juracy Magalhães, governador da Bahia.

O desembarque do illustre viajante esteve muito concorrido, tendo ficado a estação de passageiros do aeroporto da Panair na Ponta do Calabouço, repleta de pessoas gradas. Entre os presentes, vimos os ministros Marques dos Reis e Odilon Braga, o dr. Pedro Ernesto, governador do Districto Federal, capitão Garcez, da presidencia da Republica; dr. Medeiros Netto, presidente do Senado, senador Cunha Mello, todos os deputados da bancada bahiana, dr. Licinio de Almeida, dr. Leonidas de Siqueira, director do Departamento dos Correios e Telegraphos, deputado Ruy Carneiro, dr. Gilson Amado, dr. Alfredo Sá, capitão Lucio Telles, conde Modesto Leal, conde Dolabella Portella, Guido Bezzi, Eliezer e Jurandyr Magalhães, drs. Carvalho e Silva e Abellard França, directores da Agencia Brasileira, Dantas Lima, capitão Walmar de Almeida, capitão João Felix, tenente J. Monteiro e numerosos representantes do Exercito, da Imprensa, das autoridades, etc.

Casino Copacabana

a famosa orchestra de

"Dajos Bela"

Jantares dansantes todas as noites

2 --- ORCHESTRAS --- 2

CINEMA

Durante a estação de verão, fica suspenso o traje de rigor, até então obrigatorio aos sabbados.

Pelo "Alcantara"

REGRESSARAM AO RIO O PRESIDENTE DO AUTOMOVEL CLUB E O CAPITÃO AVIADOR EDGARD MAIA

Vindo de Southampton e escalas de costume fundeou hontem, pela manhã na Guanabara, o paquete inglez "Alcantara", que logo após receber a visita regulamentar das autoridades portuarias, atracou junto ao cáes da Praça Mauá.

Trouxe a nave britannica para esta capital, regular numero de viajantes, entre elles, os srs. Carlos Guinle, presidente do Automovel Club; capitão aviador do nosso exercito Edgard de Albuquerque Alves Maia, que esteve estudando defesa Aerea, em Metz e o dr. George Chester, que se achava em Manchester, como consul geral do Brasil, cargo que vem de deixar para servir na secretaria do Itamaraty.

Aqui desembarcaram mais os seguintes passageiros: J. C. Chelmicki Affal, J. L. da Silva Amorim, E. Griffths Hughes e familia, E. F. Hayward D. J. Hamilton, A. Rodrigues da Costa e senhora, A. G. M. Codreosa, A. D. Cabral, S. Ferreira de Carvalho e familia G. Jackson, J. Lister e familia, e outros.

GONORRHEA

RECENTE OU ANTIGA

CURA-SE em 15 dias UNICAMENTE com hervas da flora brasileira, sem dieta alguma. Pacote para uma semana 10$000 — Vale ao Lab. de Pharmacologia da Flora Brasileira, Caixa 3410, Pessoalmente, predio Martinelli (1.º andar, sala 1127) — **São Paulo.**

A RAIVA NA ARGENTINA

BUENOS AIRES, 15 (Havas). — Os jornaes annunciam que no dia de hontem foram mordidas quarenta pessoas por cães hydrophobos.

Desastre de aviação em São Paulo

O AVIADOR SAIU ILLESO

S. PAULO, 15 (A. B.). — Nas proximidades desta cidade verificou-se hontem mais um desastre de aviação.

O avião "Crox 67", pilotado pelo tenente Levy e que se destinava a Pirajuhy, caiu, devido falta de gasolina, sobre um cafesal situado a cerca de seis kilometros de São Paulo. O piloto nada soffreu, mas o apparelho ficou bastante damnificado.

LINDO COMO UM SONHO!

A PEQUENA ORPHÃ

O espectaculo mais bello de 1935!

Shirley TEMPLE

com ROCHELLE HUDSON, a nova estrella, e JOHN BOLES a voz de ouro!

DIA 25

FOX

REX

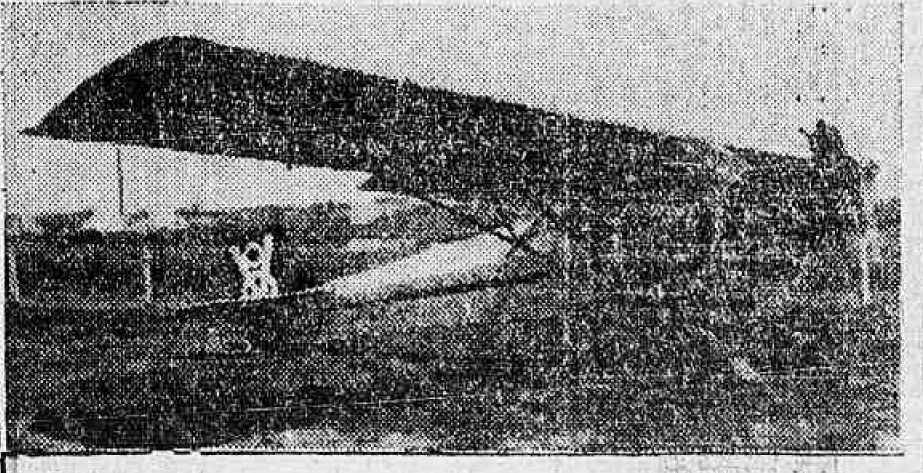

Quando de sua recente visita á alta Paulista, o snr. Armando de Salles Oliveira foi saudado por uma serie de acrobacias aereas, realizadas pelo snr. Frank Milenkovich agente Ford em Cafelandia e Marilia. Aspectos apanhados minutos antes daquelle agente Ford alçar vôo

Secção Economica do DIARIO CARIOCA
Direcção, F. J. TEIXEIRA LEITE

Diario Economico

O PROBLEMA DA DIVIDA EXTERNA

Se houvesse no Brasil uma escola para administradores, coisa que seria muito util, aliás, para evitar que elles fizessem suas experiencias quando no governo, transformando os pobres contribuintes em inermes cobayas, aconselhariamos que fosse obrigatoria a leitura da biographia do barão Louis, antigo frade que os acontecimentos transformaram em minostro da Fazenda de Napoleão I, e que depois serviu a Restauração.

O barão Louis estava longe de ser um genio, mas possuia, o que se vae tornando cada vez mais raro, boa dose de senso commum. Graças a isso e a tremenda energia com que defendia o credito publico, prestou elle os mais relevantes serviços ao seu paiz. Tendo de arcar com as despesas de 15 annos de guerra quasi ininterrupta, poude a França entrar na Restauração com suas finanças sadias e seus titulos com boa cotação.

Comprehendendo a necessidade de defender a todo transe o bom nome do Brasil não se furtou o Governo Provisorio aos maiores sacrificios para manter o serviço da nossa divida externa, procurando através de um accordo equitativo fazer que os nossos credores compartilhassem comnosco das difficuldades que atravessavamos. O eschema Oswaldo Aranha representou a solução mais habil que as circumstancias permittiam.

O que foi feito por alguns Estados — a acquisição de titulos a baixo preço — é o que deveria ter sido feito por todos. Evitar-se-iam assim soluções precipitadas e que os factos demonstrarão ser contra producentes.

* * *

O FUTURO DA COOPERAÇÃO AGRICOLA

Prof. BARTHOLOMEU DOS REIS
Technico do Ministerio da Agricultura

Em materia de organização cooperativista o Brasil caminha numa vanguarda privilegiada, tão privilegiada que os proprios technicos e sociologos estrangeiros conhecem de perto essa primazia.

Se não forem bastante os argumentos dos technicos brasileiros para evidenciarem essa verdade e os exemplos que temos já no Rio Grande do Sul, em São Paulo e no proprio Estado de Minas Geraes, em as suas organizações syndicaes-cooperativistas, como sóe acontecer com a Cooperativa Agricola de Guaxupé, autoridades estrangeiras especializadas no assumpto confirmam sobejamente que não existe mais completo que o plano geral de organização agraria elaborado pelo eminente patricio Sarandy Raposo, plano esse que o governo da Republica tornou programma official.

O dr. Nicola Repetto, technico argentino dos mais abalisados, em recente trabalho sobre o futuro da cooperação agricola, publicado em "La Cooperacion" de Rosario, que é sem favor um dos maiores intellectuaes ibero-americanos e que foi deputado em diversas legislaturas e que actualmente, além de occupar uma cadeira no Senado, preside o Conselho Executivo do Partido Socialista na Argentina, faz da nossa organização cooperativista os maiores encomios.

A apreciação elevada e elogiosa que o grande Repetto faz do postulado de Sarandy Raposo colloca mal os que, entre nós, dizem não comprehender a doutrina syndical-cooperativista: o regime de cooperação que tem por fim juxtapôr as funcções syndicaes ás funcções economicas.

"Em materia de organizações cooperativistas dirigidas ou fiscalizadas pelo governo ou por leis especiaes, nada existe mais completo que o plano geral de organização das classes agrarias que acaba de apresentar ao ministro da Agricultura do Brasil o director da "Organização e Defesa da Producção", dr. Sarandy Raposo.

Este plano basea-se na existencia e no funccionamento de duas grandes organizações: uma de credito agricola e a outra consorcial-cooperativista.

A organização bancaria será constituida pelo Banco Nacional de Credito Rural, pelos Bancos Estaduaes de Credito Rural e pelas succursaes destes ultimos, disseminados em villas e povoados.

A organização bancaria agricola e o consorcio cooperativo agricola funccionarão parallelamente, harmonizando seu trabalho em nitida e intelligente collaboração. Estas duas organizações assumirão a defesa da producção, do consumo interno e da exportação dos productos agricolas, livrando as das perturbações e dos prejuizos que occasiona a intromissão dos intermediarios.

A acção coordenada destas duas grandes organizações entregará o credito agrario ás profissões realmente interessadas em sua perfeita utilização.

Segundo o dr. Sarandy Raposo, uma vez applicado este plano, saber-se-á quantos individuos actuam na producção rural, quaes os indices de sua capacidade profissional, a area de terra cultivada, o volume da producção, a capacidade de consumo interno, as directrizes para o intercambio dessa producção nacional, o volume exportavel, as necessidades do credito agricola a distribuir-se nos diversos Estados, a orientação em materia de politica aduaneira, etc."

Diz ainda Repetto: "como se vê, o movimento da cooperação agricola, em logar de atrophiar-se para desapparecer, é utilizado hoje como um meio capaz de abrir novos e amplos horizontes á actividade economica dos agricultores.

Só uma vasta organização cooperativista que abranja a totalidade de nossos agricultores nos permittirá dar um emprego e fecundo ao credito agricola; só a cooperação agricola permittirá criar uma poderosa alavanca, — ajudada, mas não dirigida pelo Estado — capaz de pôr directamente em mãos do chacareiro argentino a commercialização de sua propria producção.

Ajudar esta obra, trabalhar neste sentido, significa abrir de uma vez os caminhos de que necessita a agricultura argentina para integrar-se numa funcção que lhe é propria: a venda do producto do seu esforço."

Essas considerações vêm demonstrar a necessidade imperiosa dessa organização de economia orientada que estabelece a acção deliberada, preconizada pelos maiores economistas hodiernos e posta em pratica nos paizes civilizados.

E o Brasil, que conta com a melhor organização cooperativista, não pode e não deve cruzar os braços.

O problema da economia nacional, nesse particular, necessita não da instituição do credito agricola-cooperativo já criado pelo decreto n. 24.641, mas da installação immediata do Banco Nacional de Credito Rural.

Não basta, no caso brasileiro, a organização existente; é necessario o seu financiamento, porque este é, sem duvida, a therapeutica mais indicada para a defesa e o desenvolvimento da producção nacional.

E' a medida essencial e urgente, completada accessoriamente pela cooperação que deve existir entre os governos federal, estadual e municipal.

Fóra disso, é malhar em ferro frio; é inverter a ordem natural das coisas, trocando o essencial pelo accessorio.

"Só ha cooperativismo", diz Cunha Bueno Junior, "onde reina a moral economica, o amor ao proximo, a vontade firme de vencer a oppressão do capitalismo, por meios edificantes!"

E' essa a obra do eminente sociologo Sarandy Raposo apreciada com sympathia e com respeito por Nicola Repetto, o glorioso baluarte do cooperativismo na Argentina.

Referindo-se ao mestre criador e codificador da doutrina, disse alguem: "não ha obstaculo que elle não procure vencer, não ha sombras que elle não procure espancar! Vae logo directo ao assumpto, porque seu espirito é como sol que illumina directamente, e não como os rios da natureza que sempre procuram desviar-se dos obstaculos, deslizando sinuosamente."

Sarandy Raposo é o general-mór do grande exercito da paz, desse exercito que será victorioso amanhã!

* * *

Carnes e Frutas Brasileiras Importadas Pela França

Segundo informa o addido commercial do Brasil em Paris, a progressão nas vendas de carnes e frutas é animadora, apesar das difficuldades criadas pelo regime de "contingentement", ao qual estão sujeitas as importações dessas mercadorias.

As importações desses productos, no 1º semestre deste anno, foram as seguintes:

Em 1935	Quintaes metricos	Valor em francos
Carnes congeladas .	12.459	2.224.000
Frutas diversas .	9.941	1.091.000

Em egual periodo de 1933, as importações desses productos alcançaram apenas as seguintes cifras:

Carnes congeladas 5.297 quintaes metricos, no valor de 990.000 de francos e

Frutas 2.574 quintaes metricos no valor de 358.000 francos.

No titulo geral "Frutas de mesa", a estatistica engloba as frescas, as seccas e as em conserva.

Pelos dados complementares conhecidos até este momento, verifica-se que em 1933, dos 2.574 quintaes metricos de frutas, as laranjas apparecem com 1.498 quintaes. Em 1935, favorecidas pela tarifa minima, e outras circumstancias subsidiarias, as laranjas entraram com 9.096 para o total de 9.941.

O mesmo informante pede a attenção dos exportadores brasileiros para o importante mercado francez, quiçá um dos mais valiosos para o Brasil, e recommenda que sejam evitados todos e quaesquer pretextos de descontentamento, ou desinteresse, da parte do importador francez.

Justifica o seu appello com argumentos que comprovam estar o Brasil, effectivamente, perdendo terreno desde ha alguns annos. Os incidentes de outubro de 1933, por força das reciprocas hostilidades tarifarias que dellas decorreram e só em maio de 1934 tiveram fim, accelleraram o retrocesso.

F. P.

* * *

O Tratado Commercial Chileno-Peruano

LIMA, 15 (A. B.) — O Congresso approvou o tratado commercial chileno-peruano por 46 votos contra 21.

* * *

O Mercado de Cambio em Berlim

BERLIM, 15 (A. B.) — As cotações do marco, sem garantias, foram hontem de 40.24 sobre Nova York; 610.25 sobre Paris; 59.24 sobre Amsterdam; e 13.2225 sobre Londres. Em Paris, a libra esterlina variou de 74.65 a 74.69. e o dollar de 15.18 a 15.21825.

* * *

A Suspensão da Divida Externa Bahiana

BAHIA, 14 (A. B.) — A Assembléa Legislativa do Estado approvou hoje, em primeira discussão, o projecto de suspensão por um anno do pagamento da divida externa do Estado.

As Finanças Allemães

BERLIM, 15 (A. B.) — A critica hostil frequentemente feita contra o Terceiro Reich, sobretudo procedente dos paizes estrangeiros, allegando que o governo allemão deliberadamente esconde a extensão das despesas havidas no financiamento da campanha contra o desemprego e o desenvolvimento constructivo dos ultimos dois annos, é refutada em exhaustiva declaração sobre a posição financeira do Reich, feita em seu ultimo relatorio semanal pelo Instituto Allemão para Pesquisas Commerciaes.

Esse relatorio mostra que o total da divida publica em todo o Reich, em 30 de junho de 1935, subia a 29.8 biliões de marcos, contra 32.5 milhões de marcos antes da guerra. Aquelle total reune os debitos do Reich, por 13 biliões e 161 milhões, dos Estados confederados, por 2 biliões e 597 milhões, das cidades Hanseaticas, por 730 milhões, e das municipalidades, estimados em mais de 11 biliões.

O relatorio accentua que além desses itens explicitamente relacionados, não existem debitos "secretos", como asseveram os criticos estrangeiros. Dessa divida total, apenas 4.3 biliões occorreram entre março de 1933 e junho de 1935, isto é durante o regime nacional-socialista. Essa somma não inclue cerca de 1 bilião levantado pelo desconto dos chamados bonus de criação de empregos, emittidos pelos departamentos ferroviario e postal.

O total da divida publica com os paizes estrangeiros, em março de 1935, era de 2.6 biliões de marcos. Uma comparação interessante é a de que, de março de 1928 a março de 1931, seja em tres annos, a divida publica augmentou em 10 biliões, emquanto que em dois annos e tres mezes de regime nacional-socialista augmentou apenas em 4.3 biliões. Porém sob o novo regime, foi realizado o immenso trabalho da reconstrucção nacional, de bem estar social, e da campanha contra o desemprego. A comparação entre a divida actual e aquella de antes da guerra mostra que não ha causa para inquietação, especialmente em vista do facto de que o governo do Reich já poude sem difficuldade, converter 1 bilião e 800 milhões de marcos de dividas de curto para longo prazo, pretendendo continuar nessa politica de consolidação, sobre a qual são indicadas as maiores perspectivas de successo.

* * *

O Mercado de Titulos em Nova York

NOVA YORK, 15 (A. B.) — Durante os ultimos dias Wall Street tem vivido as horas de maior actividade destes dois ultimos annos. Foram negociados cerca de 4 milhões de titulos, em lotes de 1.000 a 10.000. Nota-se uma accentuada tendencia para a alta.

* * *

A Taxa de Desconto do Banco de França

PARIS, 15 (A B.) — O Banco de França levantou, hontem, a sua taxa de desconto de 3 para 4 %, a taxa para os depositos mensaes, de 3 para 4 %, e a taxa para os emprestimos, de 4 para 5 %. A ultima alteração da taxa de desconto verificou-se em 8 de agosto de 1935, quando foi reduzida de 3,1/2 para 3 %.

O SAL BRASILEIRO

A questão do sal brasileiro está em plena actualidade. Pareceres e mais pareceres imprimem aspectos diversos ás discussões em torno do assumpto, cada qual com o seu ponto de vista particular, vendo e encarando o problema sob o angulo de seus interesses.

De qualquer modo, todos notam que os productores nacionaes estão apavorados com o rumo que tem tomado a questão.

Na opinião dos "entendidos", a producção nacional é tida como insufficiente para suprir o nosso mercado interno. E' essa pelo menos a balleia que corre de boca em boca, tentando ao que parece arruinar uma industria que constitue uma das riquezas do paiz, e que, apesar da má vontade de quasi todos os nossos governantes vem se mantendo com as suas proprias forças.

O recente projecto do senador Francisco Flores da Cunha, propondo a isenção de impostos para 60 mil toneladas de sal estrangeiro, só se póde taxar, sem exaggero, — como um attentado á industria salicola nacional. Homem do sul, s. ex. ignora totalmente as possibilidades que possuimos para supprir o nosso mercado interno. S.s. o senador Francisco Flores da Cunha está acostumado, com certeza, a encarar com galhardia problemas de sua terra natal, o Rio Grande do Sul, esquecendo-se, completamente, dos braços que mourejam em outros rincões de nossa patria. Esquece-se de que os nossos governos só se têm preoccupado em taxar a incipiente industria salineira que possuimos de impostos e mais impostos, e querem que ella se desembarace e progrida assim asphyxiada. Para provar o que affirmamos, basta lembrar o caso do sal fluminense, que se debatendo com a incrivel e classica falta de transportes e concorrendo para os cofres federaes com cerca de 2.000 contos annuaes e 600 contos para o Estado — a despeito dessa asphyxia fiscal, — os productores de sal fluminenses nunca receberam favor nenhum dos governos. Existe, por exemplo, uma taxa destinada á dragagem dos canaes, paga pelos productores ao Estado, taxa essa que hoje ascende a cerca de 6.000 contos, sem que até hoje se tenha feito dragagem de especie alguma. E' o calote official — diga-se com toda a franqueza. Os nossos governos, nessa especie de logro systematico, são reincidentes.

Paga-se o imposto, e quando tudo indica que os productores devam ter a almejada protecção — surge o projecto do illustre senador gaucho, mandando dar o golpe de misericordia nessa pobre industria nacional. O illustre congressista, além de prova de ignorancia completa sobre o assumpto, veiu evidenciar mais uma vez o criterio vergonhoso e impatriotico com que os nossos governos "solucionam" os nossos problemas. E' bem lamentavel, lamentabilissima essa attitude do senador Francisco Flores da Cunha, que, nada mais, nada menos, é mais um ludibrio aos salineiros ncionaes. Que s. ex. não continue nessa tarefa assassina da industria nacional — são esses os nossos votos ao seu patriotismo. Que s. ex. transforme o seu projecto — que hoje é um espectro deante dos nossos salineiros — num movimento official em favor do soerguimento dessa industria, que além dos nossos proprios mercados, poderá supprir, com vantagens, mercados estrangeiros, taes as possibilidades incontestaveis dessa riqueza ainda não explorada. Que se cumpra, pelo menos, a taxa que o Estado do Rio cobra aos seus salineiros, e um grande serviço se terá prestado ao nosso producto; que o governo federal, tomando a si a protecção do sal, organize companhias de navegação, com fretes minimos e apparelhagem moderna para uma conducção barata e efficiente desse producto; que se organizem refinarias officiaes, tendentes a beneficiar o producto nas salinas para que o mesmo seja offerecido aos compradores por preços compensadores e baixos, ao mesmo tempo.

Eis ahi algumas suggestões para o empenho do senador gaucho em proteger o sal... estrangeiro. Que s. ex. primeiramente medite nas possibilidades do producto nacional, no seu estado actual de quasi abandono, na preoccupação dos nossos governos de criar impostos e mais impostos, e, por um bem intencionado gesto patriotico — que esperamos ser capaz o illustre compatricio — renuncie do desejo de levar avante o seu projecto, que tão viva repulsa vem despertando nos meios salicolas nacionaes, ameaçados com essa negra perspectiva.

MARCOS NOGUEIRA

* * *

Commentarios á Attitude do Banco de França

PARIS, 14 — (Havas) — O "Temps" em commentario relativo á elevação da taxa de desconto e da taxa de adiantamentos sobre titulos, escreve: "A medida foi dictada pela diminuição do encaixe ouro do Banco de França, cujo balancete hebdomadario hoje publicado accusa uma saida de metal superior a 650 milhões de francos, e desde a data do referido balanço, isto é, 30 de outubro, as retiradas de metal amarello teem seguido o mesmo rythmo, o que deixa prever nos praximos algarismos a serem publicados uma diminuição de cerca de um milhão de francos do lastro do instituto emissor".

O jornal accrescenta:

"Estas saidas de ouro são devidas á perturbação introduzida no orçamento pelas propostas da commissão de finanças e pelas appreensões de ordem politica dahi decorrentes. As retiradas constituem uma advertencia que o Banco não podia deixar de levar em consideração. O Banco de França, com a elevação da taxa de desconto, seguiu o exemplo classico, ainda recentemente posto em pratica pelo Banco Hollandez, e que demonstrou ser a elevação da taxa perfeitamente capaz de obstar ao exôdo do ouro.

A medida comprovou, de outra parte, que a elevação da taxa de desconto, no caso de retiradas massiças de metal, não impedia a moderação rapida da taxa assim que esteja conjurado o perigo. De facto o Banco Hollandez baixou, tres vezes consecutivas as suas taxas.

"Ademais, a attitude dos dirigentes do Banco de França indica a vontade das autoridades monetarias de salvaguardar o franco, que, aliás, nada perdeu da sua força.

"Esta advertencia não é inopportuna no momento em que a campanha de desvalorisação tende a reviver sob forma que, embóra discreta, nem por isso deixa de ser prejudicial ao credito publico!"

Informações Financeiras e Commerciaes

CEREAES

COTAÇÕES SEMANAES

ARTIGOS		
Arroz:	Por 60 kilos	
Agulha, amarellão	60$000	62$000
Dito esp. (brilhado). . . .	62$000	64$000
Dito, 1ª (brilhado).	55$000	58$000
Dito, especial ..	56$000	58$000
Dito de 1ª . .	52$000	54$000
Dito de 2ª . . .	46$000	48$000
Dito de 3ª. . .	38$000	40$000
Japonez:		
Especial . . .	47$000	49$000
Dito de 1ª . .	42$000	44$000
Dito de 2ª . .	37$000	39$000
Dito de 3ª . .	33$000	35$000
Sanga	18$000	19$000
Alfafa:	Kilo	
Nacional.	$420	$440
Estrangeira . .	$420	$440
Amendoim:	Por 25 kilos	
Em casca . . .	22$000	24$000
Alhos:	Cento	
Nacionaes . . .	6$000	8$000
Estrangeiros. .	12$000	14$000
Alpista	Kilo	
Nacional. . . .	1$200	1$300
Bacalhau:	Por 58 kilos	
Especial. . . .	240$000	250$000
Superior. . . .	200$000	210$000
Escamado . . .	170$000	175$000
Banha:	Caixa	
De P. Alegre .	200$000	220$000
De Laguna . .	200$000	202$000
De Itajahy . .	200$000	215$000
Batatas:	Kilo	
Do Interior. .	$600	$800
Do Sul	$460	$650
Cebolas:	Kilo	
Nacionaes . . .	$700	$750
Ervilha, kilo. .	2$600	2$800
Farinha:	Por 50 kilos	
De mandioca especial	20$000	21$000
Fina	19$000	19$500
Entre-fina . . .	14$500	15$500
Feijão:	Por 60 kilos	
Preto, especial .	26$000	35$000
Dito bom . . .	22$000	24$000
Branco meudo e graudo	23$000	55$000
Manteiga, novo.	78$000	80$000
Mulatinho, novo	33$000	36$000
Fradinho nacional	40$000	50$000
	Por 60 kilos	
Lentilha. . . .	36$000	38$000
Linguas:	Uma	
Defumadas. . .	2$200	3$000
Lombo:	Kilo	
De porco salgado (mineiro)..	2$300	2$500
Dito do Sul . .	1$900	2$200
Herva:		
Matte kilo . .	$850	$900
Manteiga:	Kilo	
Do Interior . .	5$000	5$600
Milho:	Por 60 kilos	
Cattete vermelho	18$000	19$000
Amarello . . .	15$500	16$000
Mesclado. . . .	14$500	15$000
Polvilho:		
Do Norte, kilo.	$500	$600
Do Sul, kilo . .	$400	$500
Tapioca, kilo. .	$550	$600
Toucinho:		
Mineiro, kilo. .	2$600	2$700
Paulista kilo. .	2$800	2$900
Fumeiro, kilo .	2$900	3$000
Xarque:		
Puras mantas:		
Nacional, kilo .	2$200	2$300
Patos e mantas:		
Mineiro, kilo. .	1$800	2$100
Do Sul, kilo . .	1$900	2$200
Fubá:	Por 20 kilos	
Mimoso.	11$500	12$000
Extra-fino . ..	20$500	22$500

Movimento de vapores

ESPERADOS

DA EUROPA PARA O RIO DA PRATA

Antuerpia e esc., "Astrida"	19
Hamburgo e esc., "Monte Olivia"	20
Trieste e esc., "Oceania"	21
Havre e esc., "Kerguelen"	21
Marselha e esc., "Alsina"	23
Londres e esc., "Avelona Star"	24

DOS ESTADOS UNIDOS PARA O RIO DA PRATA

N. Orleans e esc., "Eli"	16
Nova York e esc., "Parnahyba"	18
Nova Orleans e esc., "Delmurdo"	19
Nova York e esc., "Mandu"	20
Nova York e esc., "Southern Cross"	22
Baltimore e esc., "Uruguayo"	24
Canadá e esc., "Emergency Aid"	27
Nova York e esc., "Western Prince"	29

DE CABOTAGEM

Recife, "Itaguassu"	16
P. Alegre, "Itapuca"	18
Itajahy e esc. "Tutoya"	18
Cabedello e esc., "Itassucê"	19
P. Alegre e esc., "Mantiqueira"	20
Laguna e esc., "Carl Hoepcke"	20

A SAIR

PARA A EUROPA, DO RIO DA PRATA

Hamburgo e esc., "Cuyabá"	17
Southampton e esc., "Almanzora"	17
Hamburgo e esc., "Aldabi"	18
Liverpool e esc., "Bruyère"	18
Marselha e esc., "Guarujá"	18
Londres e esc., "Highland Chieftain"	19
Marselha e esc., "Florida"	20
Hamburgo e esc., "Antonio Delfino"	20
Stockholmo e esc., "Valparaizo"	21
Amsterdam e esc., "Amstelland"	22
Finlandia e esc., "Atlanta"	23
Genova e esc., "Augustus"	23
Southampton e esc., "Alcantara"	26
Londres e esc., "Almeda Star"	26
Bordéos e esc., "Massilia"	26

PARA OS ESTADOS UNIDOS DE BUENOS AIRES

Philadelphia e esc., "West Imboden"	16
Nova York e esc., "Taubaté"	17
Nova Orleans e Japão, "Rio de Janeiro Maru"	18
Nova Orleans e esc., "Sparreholm"	20
Baltimore e esc., "The Angeles"	21
Nova York e esc., "Western World"	21
Nova Orleans e esc., "aboatão"	22
Nova Orleans e esc., "Delnorte"	23
Nova York e esc., "Southern Prince"	28
Nova Orleans e esc., "Alegrete"	29
Canadá e esc., "Hoyanger"	30

POR CABOTAGEM

Laguna e esc., "Anna"	16
Amarração e esc., "Butiá"	18
Antonina e esc., "Aratau"	17
Porto Alegre e esc., "Itaguassu"	18
São Francisco e esc., "Laguna"	19
Recife e esc., "Itapuca"	20
Porto Alegre e esc., "C. Capella"	20
Porto Alegre e esc., "Itaquicé"	20
Laguna e esc., "Carl Hoepck"	23
Laguna e esc., "Aspirante	

Fitas e Papeis Carbono
HELIOS
E' de seu proprio interesse economico exigir esta marca

FINALMENTE !
EM EXHIBIÇÃO
no
CINE-RIO
"Sonho de Uma Noite de Verão"
O "ULTIMO MILAGRE DE HOLLYWOOD", apresentado pela "WARNER-FIRST-NATIONAL" EM 2 SESSÕES DIARIAS A'S 3 E 9 HORAS !
Preço unico para as poltronas numeradas . . . . 11$000

Hoje e amanhã, ainda a Feira de Amostras

Foi hontem encerrada, officialmente, a VIII Feira Internacional de Amostras. Entretanto, para alegria do publico, que se acostumou a visitar diariamente esse interessante certame, foi facilitado, aos expositores que o desejarem manter os seus stands e mostruarios ainda hoje e amanhã.

Da mesma forma, o seu excellente Parque de Diversões continuará funccionando mais estes dois dias.

Localizado optimamente, em um dos pontos mais aprazíveis do grande recinto da Feira, o Parque de Diversões, pelos seus modernissimos apparelhos sportivos e recreativos, tornou-se o passeio preferido pela população da cidade.

Sommam-se aos milhares os seus visitantes, todas as noites; gosando de uma temperatura amenizada pela proximidade do mar, o publico ainda se diverte nas suas quatro secções de differentes e variados attractivos, como a piscina para lanchas, o auto-pista, o bicho da séda, o chicote, a roda gigante, etc.

Agora, esse prazer do carioca está nos seus ultimos dias, ou melhor, somente hoje e amanhã.

RHEUMATISMO ?
ELIXIR DE NOGUEIRA

ESTE FILM SO' VOLTARA' A SER APRESENTADO NO RIO DE JANEIRO 5 MEZES DEPOIS DE SEU LANÇAMENTO

Diario Sportivo

REMO

Prova 15 de Novembro

REMO, RESPECTIVAMENTE

Como succede todos os annos, desde 1931, na manhã de hontem, foi corrida a grande prova do remo nacional — 15 de Novembro.

A scisão verificada infelizmente neste nosso sport, deu margem a que fossem corridos dois pareos sob o mesmo titulo, um patrocinado pela Federação Aquatica e o outro sob os auspicios da Liga Carioca do Remo.

A carreira regida pela entidade fundada pelo commandante Midosi constituiu um "record", pois participaram oito barcos com setenta e dois amadores.

O Guanabara conquistou o primeiro posto, seguido do Vasco da Gama.

A classificação foi esta: 1º — Guanabara, tempo 18' 25"; 2º Vasco, tempo 18' 45"; 3º Natação, tempo 18' 50"; 4º Sport Club Fluminense; 5º Icarahy; 6º Boqueirão; 7º Vasco da Gama (2º barco) e 8º Federação Pernambucana.

No certame da Liga Carioca de Remo a collocação foi a seguinte: 1º Internacional, tempo 18' 35"; 2º Botafogo; 3º Flamengo; 4º Gragoatá e 5º Flamengo (2º barco).

Villa Izabel F. Club

Em sua nova phase de reorganização, o Villa Isabel F. C. vem se interessando pelos sports de "ring".

Assim, dando cabal desempenho á tarefa que se propoz desenvolver, o elegante gremio do bairro que lhe empresta o nome realizará hoje uma reunião mixta de box e luta livre.

Elementos conhecidos em nossos meios pugilisticos intervirão nesta noitada, estando o combate final a cargo de Tobias Bianna e Mickey Roy.

O programma completo é o seguinte:

1ª luta — Livre — 2 rounds de 20 minutos — Saturnino x Cabral II.

2ª luta — Box — 6 rounds de 3 minutos — Combate academico — Attilio Calvano (norte-americano) x Estourado (o diabo portuguez).

3ª luta — Box — 6 rounds de 3 minutos — Arthur Bispo x João Rival.

4ª luta — Box — 6 rounds de 3 minutos — Gonçalves da Cunha (leão portuguez) x Bernardino Santos.

5ª luta — Box — Final — Tobias Bianna (campeão brasileiro) x Micker Rois.

Club Athletico São Christovão

Será realizado, hoje, o grande festival dansante desse club, organizado pela Commissão do Departamento Feminino, "pró-gymnasio".

Esta festa terá logar no amplo salão do Olympico Club, á rua Alvaro Alvim n. 27, para aquelle fim cedido por nimia gentileza de sua directoria.

As dansas terão inicio ás 17 horas e se prolongarão até ás 21 horas, sob a orientação da magnifica "jazz" do maestro Nolasco, que não dará treguas aos dansarinos, com seu moderno repertorio.

A commissão, que é composta de elementos de grande prestigio no bairro de São Christovão, sob a direcção de Mme. Castello Branco, tudo tem feito para agradar aos seus convidados nessa tarde-noite-dansante.

Collegio Pedro II

A Escola de Instrucção Militar Preparatoria n. 12 (C. Pedro II), promoverá amanhã e na proxima terça-feira, festas em homenagem ao Dia da Bandeira.

Os programmas, que se desenrolarão na E. E. F. do Exercito, estão assim elaborados:

1º — A festa se desdobrará em duas partes: a) No dia 17 do corrente, na Escola de Educação Physica do Exercito, ás 8 horas da manhã. b) Dia 19, ás 12 horas, na séde do Externato do Collegio Pedro II. c) A conducção para a Fortaleza S. João (séde da E. E. P. E.) far-se-á pelos omnibus Club-Naval-S. João e E. Ferro-B. da Urca.

2º — Sport — Domingo, 17 de novembro, ás 8 horas da manhã, na E. E. P. E.

1º — Prova E. E. P. E. — nado livre — 200 metros.

2º — Prova Dr. Raja Gabaglia — salto de vara.

3º — Prova Dr. Antenor Nascentes — 100 metros rasos — turma A.

4º — Prova Dr. Pinheiro Guimarães — 100 metros rasos — turma B.

5º — Prova Dr. Savino Gasparini — lançamento de peso.

6º — Prova Corpo discente — salto em distancia.

7º — Prova Dr. Heitor Guimarães — salto em altura.

8º — Prova Dr. Pedro Couto — "o torneio".

9º — Prova Cap. Demosthenes Ribeiro — 4 x 100.

10º — Prova Dr. Octavio de Castro — dardo.

11º — Prova Dr. Octacilio Pereira — 1.000 metros — turma A.

12º — Prova Dr. Delgado de Carvalho — turma B.

13º — Prova Eduardo de Castro — sacco 100 metros (levantar e transportar).

14º — Prova Cmt. De Lamare S. Paulo — cabo de guerra.

15º — Prova Corpo docente — corrida de saccos 100 metros (fracos).

3º — Dia 19 — Inicio, 12 horas: a) Hasteamento da bandeira com todo o collegio em fórma. Falará o director: b) Visita pelas autoridades aos departamentos da E. I. M. P. 12 e Gabinete de Educação: c) salão nobre: Falará o dr. Pedro Couto: d) entrega das medalhas aos vencedores das provas do dia 17 pelo director e patronos: e) Falará o dr. Savino Gasparini sobre o problema da educação physica do collegio: f) orfeon do collegio sob a direcção de d. Maria Elis Freitas.

DR. BRANDINO CORRÊA
Molestias do apparelho Genito - Urinario no homem ou na mulher — OPERAÇÕES — Utero, ovarios prostata, rins bexiga, etc Cura rapida por processo moderno sem dôr da
GONORRHE'A
e suas complicações — Prostatites, orchites, cystites, estreitamentos, etc. Diathermia. Darsonvalização — Rua Republica do Perú' numero 23, sob., das 7 ás 8 e das 14 ás 18 horas. Domingos e feriados das 7 ás 9 horas

XADREZ

PROVA CLASSICA DR. CALDAS VIANNA

Raul Charlier, campeão paulista, vence a Prova Salles Oliveira, campeão universitario de S. Paulo e Silva Rocha, campeão carioca, empataram em segundo logar

A competição da Prova Classica dr. Caldas Vianna, neste anno, foi a mais brilhante de quantas já se disputaram, desde o seu inicio em 1931.

Quarenta e dois concurrentes inscreveram-se este anno, divididos em 7 grupos de 6 jogadores que disputaram as eliminatorias, resultando jogarem as semi-finaes 16 concurrentes, formados em 3 grupos, cabendo firmarem-se nas finaes sete adversarios, devido a empate verificado num dos grupos.

As partidas disputadas no salão de xadrez do Club de Xadrez do Rio de Janeiro, tiveram uma constante assistencia de amadores de xadrez que acompanharam o desenrolar das mesmas com um enthusiasmo jamáis verificado em pugnas desta natureza.

Raul Charlier, representante de S. Paulo, conseguiu um lindo triumpho, mormente em se considerando a intervenção dos melhores jogadores cariocas.

Silva Rocha, em quem os cariocas depositavam as suas ultimas esperanças, em vista do abandono do torneio por parte do dr. Acioly Borges e dr. Luiz Burlamaqui, empregou-se com todas as suas forças, ficando apenas a meio ponto do vencedor e dividindo os louros da segunda collocação com o sr. Antonio de Salles Oliveira.

Nenhum dos tres primeiros collocados perderam uma unica partida, sendo só uma questão de empates que os differençaram nos postos.

Os ultimos resultados foram: Salles venceu Novak, Charlier venceu Novak, Rocha e Salles empataram, Salles e Mendes empataram, Charlier e Rocha empataram e Charlier venceu Mendes.

Com a exclusão dos desistentes, a contagem final foi: Charlier, 3; Rocha e Salles, 2 1/2; Mendes e Novak, 1 ponto.

Estão pois de parabens os enxadristas de S. Paulo, que, vindo pela primeira vez concorrer a P. C. C. V. conseguiram um bello triumpho.

GRIPOU-SE ?
Tome
GRIPPALLIUM
Em gottas ou tabletes
VIDRO 2$000
Rua Buenos Aires, 161-A
Tel. 24-5014 — Rio

Doenças ano-rectaes
Dr. Lauro Borges
Tratamento das hemorrhoidas sem operações e sem dôr
RODRIGO SILVA, 14 - 3.
22-1250

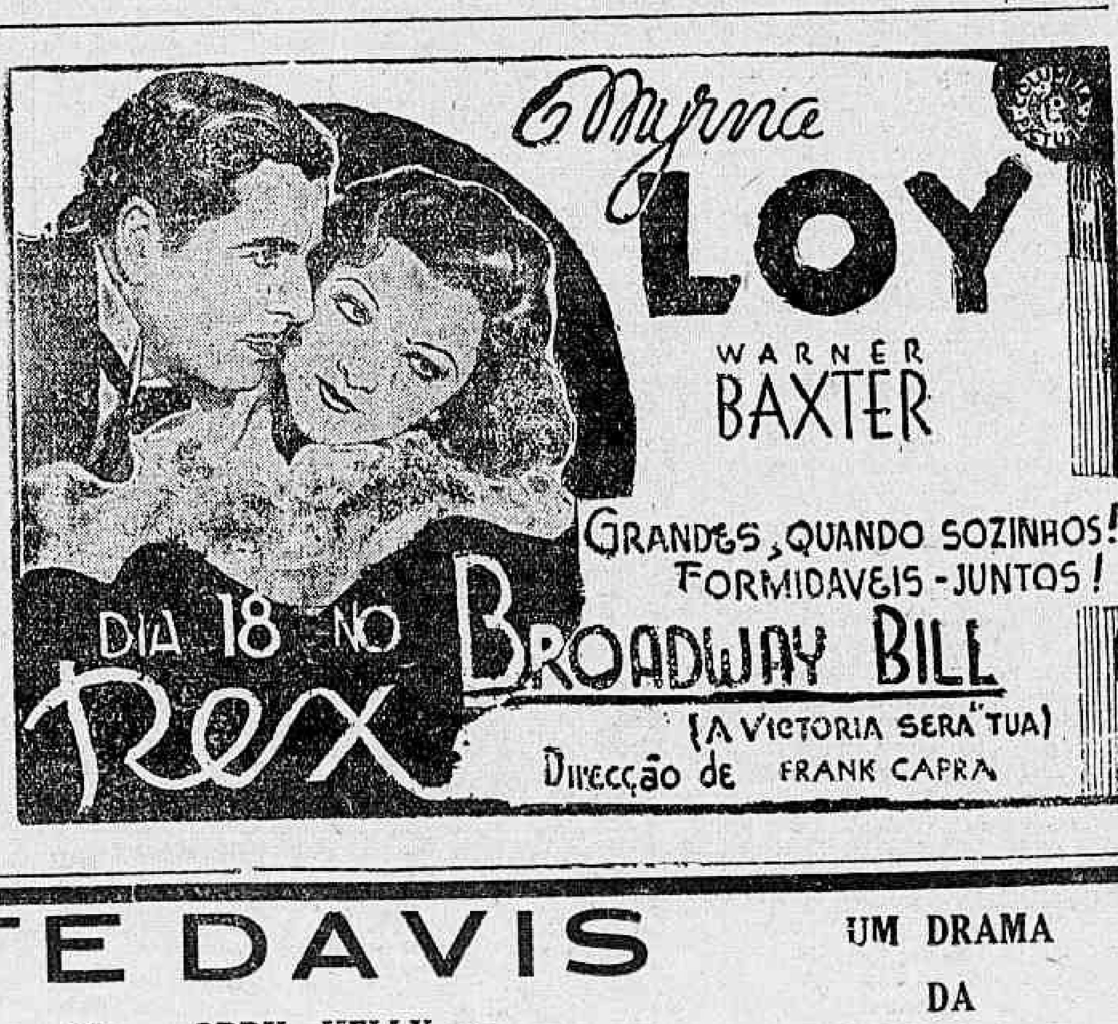

CHAMPAGNE A MEIA-NOITE... NA MANHÃ SEGUINTE UMA ALLIANÇA NO DEDO E, A SEU LADO, NO MESMO LEITO... UM MARIDO QUE O DESTINO LHE DERA...
BETTE DAVIS
Mais formosa e vestida por ORRY - HELLY em
"QUANDO O AMOR AGARRA"
com JAN HUNTER no GLORIA
UM DRAMA DA WARNER - FIRST
Segunda - feira

VIDA MUNDANA

ANNIVERSARIOS

Faz annos hoje a interessante menina Durvalina, dilecta filha do sr. Braz dos Santos, e sua esposa d. Adelaide dos Santos.

—— Faz annos, hoje, a galante menina Aida Marino Azevedo (Didi), dilecta filha do sr. Manoel Azevedo.

—— Faz annos, hoje, o sr. Jair Espirito Santo Cardoso, fiscal do imposto de consumo, no Estado de S. Paulo.

O anniversariante receberá em Caçapava, onde serve, grandes demonstrações de apreço.

FESTAS

A FESTA DAS VELHAS — Sob o patrocinio de um grupo de senhoras da nossa alta sociedade realizar-se-á no dia 19 do corrente, ás 20,45 minutos, no theatro João Caetano, a Festa das Velhas, com o concurso da Associação Beneficente dos Musicos Militares, cujo programma, cheio de attractivos, será um acontecimento social dos mais interessantes.

Trata-se de um movimento de alta expressão caridosa, no sentido de levar ás velhinhas protegidas pela Devoção de N. S. da Piedade, da Cruz dos Militares, um pouco de conforto e assistencia a que se propõe essa instituição criada pela imperatriz Thereza Christina.

—— As festas promovidas pelo Fluminense Football Club com o esmero que caracterisam as suas reuniões sociaes, têm alcançado, ultimamente, completo exito.

As dansas terão inicio ás 17 1|2 horas e serão abrilhantadas por uma orchestra.

—— Realiza-se no Casino Balneario da Urca, hoje, das 17 ás 19 horas, um chá-dansante em beneficio da Liga Dentaria "Dr. Moncorvo Filho", mantida pela Escola Municipal 11-5, situada á estrada da Freguezia, 83, em Jacarépaguá.

Os cartões de ingresso para esse festival acham-se á venda na casa Dale, rua S. José n. 16; na Casa Jardim, rua Republica do Perú n. 74 e na secretaria do Casino.

—— O Tijuca Tennis Club levará a effeito amanhã, ás 16 horas, uma festa de arte, com o concurso da Escola Padua Soares. Tomarão parte nessa festividade a sra. Carmen Boisson e senhorinhas Maria Angelica Nobrega, Daluza Amarante e Padua Soares.

—— Em homenagem á representação nautica pernambucana, ora nesta capital, e especialmente convidada, o C. R. Guanabara levará a effeito, hoje, em seus salões uma soirée-dansante.

As dansas serão iniciadas ás 22 horas e o traje será o de passeio.

—— A directoria do Olympico Club organizou para amanhã, domingo, um pic-nic, que terá logar na Ilha Saravatá, cedido ao club pelo seu proprietario, o sportman Antenor Mayrink Veiga.

Seguirá juntamente com a juventude olympica o jazz Roulien, que dará ao passeio um cunho enthusiastico.

A conducção será feita em lanchas postas á disposição do Olympico, que zarparão da praça Mauá, ás 9 horas.

— O Carioca S. Club realiza hoje um baile em homenagem á fundação da "Ala Dourada Feminina do Carioca Sport Club".

As dansas serão animadas por uma jazz.

CENTRO LUSITANO D'UNO ALVARES PEREIRA — A commissão de festas desta brilhante sociedade-escola realiza amanhã, domingo, nos salões da rua da Constituição, uma pomposa festa cujo programma é bastante extenso e apresenta innumeros e variados attractivos.

Essa festa que será animada por uma excellente jazz-band, transcorrerá das 19 até ás 24 horas.

A organização desta festa foi entregue a uma Commissão que é composta de varios elementos enthusiastas pelo recreativismo, que já estão preparando uma monumental festa para o dia 30 do corrente, que não será nada menos do que as já realizadas pela actual commissão.

O ingresso na séde será mediante a apresentação do recibo do mez corrente (II) ou de convites expedidos pela commissão, sendo com o traje de passeio.

TIJUCA TENNIS CLUB — O Departamento Social do Tijuca Tennis Club fará realizar amanhã, domingo, ás 16 horas, uma brilhante festa de arte com o concurso da Escola Padua Soares e com o seguinte programma: 1.ª parte — 1 Orchestra Infantil: a) Rataplan; b) A linda rapariga; c) Canto inglez — birds in the woods; d) Canto francez — Fais dodo...; e) A valsa do Adeus — Chopin; f) O' ciranda, ó cirandinha...; II — Fifi — Recitativo; III — A linha recta — canto infantil; IV — Pavana — C. Sachmund-dansa; V) Laurinha foi brincar — canto infantil; VI) A Collegial — recitativo; VII — Dansa acrobata. 2.ª parte, I — Primavera — Rubinstein — dansa; II - Sólo de violino; III - Polichinello - Moussorgsky - dansa. IV — Minueto — Idilio Ingenuo V) — Dansa dos dragões — F. Kreisler; VI — O Sonho — Recitativo; — VII — Solo de Violino; VIII — Rapsodia Hungara n. 2 de Liszt.

Na segunda parte tomam parte: Sra. Carmen Boisson, senhorinhas Angelina Nobrega, Daluza Amarantes e Padua Soares.

Gremio João Caetano — Neste antigo gremio recreativo dos suburbios, realiza-se, hoje, um grandioso baile que, a exemplo de todas as festas alli effectuadas, deverá alcançar grande exito.

Tocará um excellente "jazz-band".

Na formação mental e social da elite feminina do Brasil, o antigo Curso Jacobina vem exercendo funcção muito preponderante, dado o numero elevado de jovens que tem recebido educação naquella sociedade como educadoras e mães de familia.

São essas alumnas que vão no corrente anno festejar o 33 anniversario do Curso, com a "Festa da Confraternisação", prestando carinhosa homenagem ás directoras d. Izabel Jacobina Lacombe e d. Chiquita Jacobina Lacombe.

A homenagem constará de um almoço que se realizará no Automovel Club do Brasil no proximo dia 19 e cujas listas de adhesões se encontram na Associação de Senhoras Brasileiras, á rua da Quitanda, 58, 2.º andar e no balcão do "Jornal do Commercio", com o sr. Adão.

MANIFESTAÇÕES

Os amigos e admiradores do dr. Valle Junior, medico e membro do Directorio do Partido Autonomista de São Christovão, gosando dos seus amigos uma grande consideração e sympathia, lhe promoverão por occasião do seu anniversario natalicio uma significativa manifestação na residencia do sr. Manoel Affonso, á praia do Cajú n. 25-A e em acção de graça será celebrada ás 9 horas, de hoje, missa na egreja de São João á rua Bella n. 377.

NOIVADOS

Contratou casamento com a gentil senhorinha Ruth Maria da Cunha, filha do sr. Luiz da Cunha e d. Armandina da Cunha, o sr. Manoel Pastora Rodrigues.

—— Com a senhorinha Nair Deschamps Cavalcanti, filha do general Deschamps Cavalcanti, contratou casamento o sr. José Lavrador de Mattos, do Ministerio da Educação.

Os noivos que são figuras de destaque da sociedade carioca, tem sido muito cumprimentados.

CASAMENTOS

Realiza-se, hoje, o enlace matrimonial da gentil senhorinha Palmyra Rodrigues, filha do sr. Joaquim José Rodrigues e de d. Guilhermina Rodrigues, com o sr. Jorge Felippe Mizane, bacharel em sciencias commerciaes e funccionario do nosso alto commercio.

—— Realiza-se, hoje, ás 17 horas, o casamento da senhorinha Hercilia Deschamps Cavalcanti, filha do general Deschamps Cavalcanti, com o sr. Raul Alvarenga.

Servirão de padrinhos: da noiva, no civil, o capitão Constancio Deschamps Cavalcanti e senhora e no religioso, o general Espirito Santo Cardoso, ex-ministro da Guerra e sua senhora, e do noivo, no religioso, o sr. Carlos Costa, director do Banco Portuguez e no civil, o dr. Mario Gouvêa Ribeiro.

As cerimonias civil e religiosa terão logar na residencia do dr. Iberê Nasareth, e após os noivos seguirão para S. Paulo.

VIAJANTES

Procedente de Manáos, com as 20 escalas regulares pelos portos intermediarios, chegou hontem, ás 15.30 horas, o hydro-avião de carreira da Panair, trazendo os seguintes passageiros, que desembarcaram no aeroporto da Ponta do Calabouço: de Manáos, deputado Aluyzio Araujo; de Belém do Pará, Jean Maier; de Fortaleza, Eurico Monte e dr. Edgard Arruda; de Recife, Americo Bréa; de Maceió, dr. Emilio de Maia; da Bahia, governador Juracy Magalhães, Mario Quintanilha Braga e Rudolf Ascrenberger; e de Victoria, Ernesto Vinhaes e Laudemeriles Machado.

—— Com destino a Porto Alegre, parte hoje, ás 6 horas, do aeroporto da Ponta do Calabouço, outra aeronave da Panair, conduzindo os seguintes passageiros; para Paranaguá, o dr. Olavo de E. Souza Aranha, sra Beatriz Monteiro de Carvalho, José Morinelly Cirne Crane, Mario Quintanilha Braga, dr. Vital Brasil, sra. Dinah Brasil e senhorinha Accacia Brasil, e com destino a Porto Alegre, José M. Ancora, Salvador Richinitti e Humberto Urrutia.

LUTO

FALLECIMENTOS

Agnaldo Valente de Menezes — As familias Sotero de Menezes e Raymundo Borges communicam aos seus parentes e amigos o fallecimento de seu filho Agnaldo Valente de Menezes, hontem, á rua Acarohy, 79, Leblon.

O enterro será hoje, saindo o feretro da casa acima citada ás 10 horas, para o cemiterio de S. João Baptista.

THEATRO

"ESTA NOITE OU NUNCA" NA FESTA ARTISTICA DE SARAH NOBRE

Olga Nobre, que vae pisar o palco pela primeira vez na festa de sua mãe

A festa de arte de Sarah Nobre, a realizar-se a 22 do corrente em honra á senhora Getulio Vargas, está attrahindo todas as curiosidades. E' que não só Sarah Nobre é artista muito querida do nosso publico como está organizado um programma que encerra mil seducções.

Essa festa de espirito e intelligencia constará da representação da famosa comedia de Lili Hatvany "Esta Noite ou Nunca" e de um sensacional acto variado, no qual actuarão Olga Nobre, filha de Sarah Nobre e que pela primeira vez piza num palco, tenor Oscar Gonçalves, Adauto Filho e Maria Baptista, fazendo Sarah a "cabaretier". Será uma noite encantadora, na qual Sarah receberá a maior consagração.

"CORAÇÃO DO BRASIL" EM MATINE'E DA MOCIDADE NO RECREIO

OS ESPECTACULOS DE AMANHÃ

A Companhia do Recreio, representa hoje, em "matinée" da mocidade, com os preços das localidades abatidos em 50%, a esplendida peça de Freire Junior — "Coração do Brasil" em que Alda Garrido, Margot Louro, Eva Todor, Itala Ferreira e seleccionado naipe de actores de que fazem parte Oscarito, Pedro Dias, Palmeirim Silva, Leopoldo Prata, H. Chaves, A. Garrido e Armando Nascimento tem o melhor trabalho. Essa mesma peça irá hoje, tambem á noite em duas sessões. Amanhã, domingo, realizar-se-á como de costume tres espectaculos com o engraçado original de Freire Junior.

O TEAM CAMPEÃO DA CIDADE, DIA 27 NO RECREIO

A esquadra do campeão da cidade comparecerá no grande espectaculo que se realizará no proximo dia 27 no theatro Recreio em homenagem ao America F. C. e dedicado a Orlando Santos, "Carolla", o idolo da torcida Americana.

Esse espectaculo que está sendo carinhosamente organizado pelo actor Ildefonso Norat, será numa unica sessão ás 20 1|2 horas com a representação da peça "Coração do Brasil" que está alcançando ruidoso exito na scena do Recreio, seguindo-se formidavel acto fim de festa com o concurso dos principaes "astros" do nosso microphone e theatros.

PRIMEIRAS

"CORAÇÃO DO BRASIL" — NO RECREIO

Representa desde hontem a Companhia do theatro Recreio, uma das mais antigas burletas de Freire Junior, festejado campeão deste genero de theatro, já representada, com o nome de "Casa do Caboclo". A primeira vista, parece que somos suspeitos pra dizer que, esse não é o genero que deve ser representado no Recreio, porque "tivemos" o nosso nome até quarta-feira no cartaz do Recreio.

Mas, a verdade é sempre bom dizer-se. O elenco e o theatro não aceitam o genero, que agrada quando se fórma uma companhia especialmente para isso.

O resultado é que não agradou essa idéa infeliz de se dar uma burleta com o actor Americo Garrido fazendo o papel mais engraçado da peça. Alda Garrido, artista sem par no genero, esteve a vontade, principalmente porque não teve trabalho de estudar o seu papel. Sendo como todos sabem, uma actriz preguiçosa, inimiga de ensaiar, apesar do elevado ordenado que recebe, dá a vida por uma "reprise". Itala Ferreira, nos deu uma bella caricatura, fazendo rir do principio ao fim.

O resto não merece commentario, a não ser Eva Todor que esteve muito graciosa e deu conta do seu papel, o casal Lou e Janot, que nos mostrou um baile excentrico regional e Pedro Dias, cujo trabalho foi bom apesar de compor um typo de rustico sertanejo que mais parecia o ras Guxa.

Montagem boa, apesar de muito modesta. Guarda-roupa regular, idem. [illegible] na burleta. Resultado: na proxima semana, nova peça.

JOSÉ LYRA

A MATINE'E POPULAR DE HOJE, NA CASA DO CABOCLO, NO PHENIX, A PREÇOS REDUZIDOS

Como de praxe, será realizada hoje uma matinée popular ás 4.15, na Casa do Caboclo, a preços populares, com a sensacional estréa de "O reino do samba", a peça typica regional que tanto agrado vem alcançando desde a sua estréa e onde Duque e Miranda, seus autores, puzeram todos os attractivos. Esse original é um poema á vida dos morros com a sua simplicidade encantadora e seus aspectos pittorescos. E é esse, justamente um dos motivos de agrado desse original, que se despede no proximo dia 24, do publico carioca, essa brilhante e feliz companhia, para [illegible] para S. Paulo, onde irá trabalhar um mez no theatro Recreio.

Ha uma novidade nessa peça, digna de nota a mais elogiosa: — a actuação magnifica e a brilhante da actriz Antonietta Mattos, um elemento que se revelou na Casa do Caboclo, possuindo todas as qualidades para agradar. Belleza, intelligencia, voz, maneira correcta de dizer, tudo tem a formosa actriz. A sua criação na Caipira que faz com Apollo Corrêa é uma verdadeira criação e o seu numero "Porteira véia", é de um sentimento e de uma belleza que encantam. Amanhã 4 sessões, duas matinées e duas soirées.

DUQUE EMBARCA PARA S. PAULO NO "MASSILIA"

Afim de preparar o lançamento da Casa do Caboclo em S. Paulo, embarca amanhã, com destino a Santos, no "Massilia", Duque, o creador e grande animador dessa victoriosa iniciativa, a unica que explora verdadeiramente theatro typico regional [illegible].

A FESTA DE AMANHÃ, NO GREMIO JOÃO CAETANO

O sr. Mario Gomes

E amanhã, finalmente, que se realiza o festival organizado pelo Gremio João Caetano, do qual é seu director sr. Mario Gomes.

Representa-se uma comedia das mais interessantes do repertorio de seus amadores.

OS AZES DO RADIO TERÇA-FEIRA NO CINE MEYER

Os azes do radio, terça-feira proxima estarão no Cine Meyer, para mais uma vez deliciar o publico deste cinema com um programma fantastico. Neste dia a querida artista Margarida Max será homenageada, e receberá no palco uma linda medalha de ouro, offerta das familias do Meyer.

Tomarão parte neste brilhante espectaculo os seguintes artistas. Pereira Filho — Lola Silva — Moreira da Silva — Murillo Caldas — Joaquim Pimentel — Oswaldo Vianna — Nelson Magalhães — Abelardo Neves — Diamantina Gomes — Yeda Brasil — Gigi — D. Guimarães — Comm. Ditranini — Dupla verde e amarello — Conjunto de violões sob direcção de Lacy Martins, autor da valsa "Teus Ciumes" e conjunto de guitarra. Margarida Max será saudada pelo festejado orador dr. Carlos Cavaco.

HOJE E' O ULTIMO SABBADO DE "GAIOLA DOURADA" NO CARTAZ DO RIVAL THEATRO

Hoje é o ultimo sabbado de permanencia no cartaz do Rival, de Gaiola Dourada", a adoravel comedia de Marcel Durand que tanto successo vem obtendo, através o desempenho fascinante de Dulcina, Odilon e seus brilhantes companheiros.

Hoje é o ultimo sabbado e amanhã o ultimo domingo, pois a fina e deliciosa comedia deixará o cartaz impreterivelmente na quinta-feira proxima.

Sabbado, de hoje a oito dias, voltará ao cartaz "A Menina do Chocolate", isso para attender a innumeros e insistentes pedidos, peça famosa, na qual Dulcina tem criação magistral e na qual actuam com o maior exito Odilon, num trabalho sensacional, Attila de Moraes, Manoel Durães, Edith de Moraes, Norma Geraldy, Roque da Cunha, Alberto Dumont, Sylvio Silva e Ruth Mynnssen.

TINTA BRASILIA
TYPO OFFICIAL
A Melhor

RADIO

HORA DO BRASIL

Em onda longa e curta de 31m558, frequencia de 9.501 kc. — Sup. musical organizado para a "Hora do Brasil" pela Radio Cajuti.

1) O dia do Brasil; 2) "Extase" — fantasia, pelo professor Freytas, solo de violão pelo autor; 3) Palestra — General Moreira Guimarães; 4) "Favella dos meus amores" — samba-canção (1ª audição) de Roberto Cunha, canto Guarany; 5) Noticiario; 6) "Adeus batucada" — samba de Sinval Silva, canto por Isa Vieira; 7) Sec. Educação e Cultura do Districto Federal (Universidade do Dist. Federal); 8) "Rios" — canção de Gilberto de Andrade, canto por Guarany; 9) Colonia de férias — Pelo prof. João Camargo; 10) "Mazurca de concerto", pelo prof. Freytas, solo de violão pelo autor.

Das 19.30 ás 19.45 — Em francez (só em ondas curtas). 1) Explicação sobre a musica a ser irradiada; 2) "Foi uma noite assim", marcha de Arlindo Marques e Roberto Roberti, canto por Isa Vieira; 3) Noticiario; 4) "Lagrimas", valsa de Candido das Neves, canto por Guarany; 5) Através do Brasil; 6) "Abysmo de rosas", valsa de Americo Jacomino, solo de violão pelo prof. Freytas.

SOCIEDADE RADIO PHILIPS DO BRASIL

Das 10 ás 14 horas — Discos. 11.30 ás 12.30 — Noticias e discos portuguezes. 18 ás 18.45 — Discos. 18.45 ás 19.30 — Hora do Brasil. 19.30 ás 20 horas — Discos. A's 20 horas — Chronica sportiva. Das 20 ás 21 horas — Discos. 20.15 ás 20.30 — Cine Radio Jornal, feito pelo jornalista Celestino Silveira. A's 21 horas — "O meu bilhete", chronica de Paulo Roberto. 21 ás 23 horas — Discos.

RADIO MAYRINK VEIGA

Das 6.25 ás 8.15 — Duas aulas de gymnastica com musica. Das 11 ás 12 horas — Etc. Etc... (ha apenas modificação no programma de studio). Das 19.30 ás 23 horas — Programma de studio com os artistas: Maria Amorim — Muraro, sua typica com Amalia Diaz e Fernando Alvares — Noel Rosa — Oscar Miranda — Orchestra de salão — Patricio Teixeira — Quarto de hora de Ismenia dos Santos.

RADIO CRUZEIRO DO SUL DO RIO DE JANEIRO

10.30 — Hora dos bairros. 11 horas — Musica portugueza. 11.30 — Musica seleccionada. 12.30 — Hora cinematographica. 13 horas — Programma A Voz das Praias. 14 horas — Programma Loterico. 17.30 — Hora da Broadway. 18.45 — Hora do Brasil. 19.30 — Programma de studio. 21 horas — Rêde Verde Amarella — PRB 6 — São Paulo que fala. 22 horas — Musica seleccionada.

RADIO-RIO

8.30 — Noticias e commentarios. 11 ás 13 horas — Hora certa. Quarto de hora infantil. 18 ás 18 45 — Supplemento musical. 18.45 ás 19.30 — "Hora do Brasil". 19.30 ás 20.15 — Discos. 20.15 ás 20.20 — Boletim sportivo sob a direcção de Luiz Paulo. 20.20 ás 21 horas — Quarto de hora de Lupercio Garcia. 21.15 ás 24 horas — "Noite dansante".

RADIO JORNAL DO BRASIL

A's 7 horas — Programma dos commerciantes. 8 horas — Cruzada em prol da saude. 8.30 — Programma infantil. 9 horas — Programma das mães. 11.30 — Gravações. 17 horas — Programma dos Estados. 18 horas — Programma do jantar. 18.45 — Programma do D. N. de Propaganda e Diffusão Cultural. 19.30 — Programma Cosmopolita. 20.30 — Grande orchestra. 22 horas — Gravações de musicas de dansa.

Programma de studio das 20.30 em deante: 1) Rossini — Italiana in Algeri — Symphonia pela grande orchestra de PRF 4; 2) Wekerlin — Bergerette — para meio osprano; 3) Bizet — L'Arlesienne — suite n. 1 — para orchestra; 4) wan Westerout — Melodia — para tenor; 5) Liszt — Rakowsk-Marche — para dois pianos; 6) Weber — Momento capichoso — para orchestra; 7) Debussy — Romance — para soprano; 8) Carlos de Mesquita — Chimera — solo de orgão pelo autor; 9) S. Ruberti — Minuetto triste — para tenor, dois violinos e piano; 10) Kreisler — Liebsleid — para orchestra; 11) Borodine — Mon Chant est amer et Sauvage — para meio soprano; 12) Chabrier — Hespanha — para dois pianos e a grande orchestra PRF 4; 13) A. Nepomuceno — Soneto — para soprano; 14) Widor — Toccata — orgão e sólo; 15) Donizetti — Duetto — do II acto da opera "Elixir de amor" — para tenor e barytono; 16) Lehar — Amor de Zingaro — sobre motivos da opereta pela grande orchestra de PRF 4.

RADIO FLUMINENSE

De 10 ás 10.30 — Supplemento portuguez. De 10.30 ás 11 horas — Musica seleccionada e quarto de hora "Pois não". De 11 ás 12 — Programma Seculo XX, dedicado ás moças. De 18.45 ás 19.30 — Transmissão da "Hora do Brasil". De 19 30 ás 23 horas — Programma de studio com os seguintes artistas: Dora Barbiere Gomes — Cesar Pereira Braga — Medina de Souza — Liberdad Moreno — Helena Gomes — Antonio Borges — Neise Baptista — Orchestra de concerto de PRD 8, sob a regencia do maestro Arnaldo Eckhardt. O poeta Renato Lacerda com cinco minutos de poesia fluminense e o jornalista e escriptor F. Tupynamby lerá uma pagina litteraria de sua autoria.

RADIO EDUCADORA DO BRASIL — A VOZ LUSO BRASILEIRA

Das 10 ás 11 horas — Discos variados; Das 14 ás 16 horas — Discos variados; — Das 16 horas ás 16,45 — Aula de Inglez pelo Prof. Petersen; Das 17,30 ás 18.45 — Discos variados; Das 18.45 ás 19,30 — Transmissão da Hora do Brasil; Das 19 30 ás 20 horas — Musica popular em discos; Das 20 horas ás 20.30 — Discos seleccionados; Das 20,30 ás 23 horas — Transmissão de studio do Programma Myrthes, com o concurso de apreciaveis artistas.

A SENHORA QUER BORDAR ESTE DESENHO?

POIS visite uma loja de linhas e compre o folheto colorido "Bordados Modernos para Alegrar o Lar". Além do desenho, a Sra. nelle encontrará tambem o decalque e a receita do ponto, com as indicações das linhas. Procure hoje mesmo, o seu exemplar. E para ganhar tempo, escolha logo as meadas necessarias de Torçal (Perola) marca "Ancora". Esteja certa de que este torçal é o mais conveniente. E' macio, resistente e nunca perde sua côr mesmo depois de lavado. Com Torçal (Perola) marca "Ancora", todos seus trabalhos durarão mais tempo, sempre com a mesma apparencia.

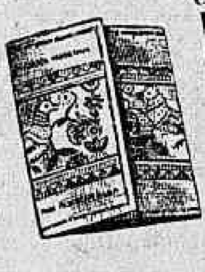

Si seu fornecedor não tem este livreto, escreva á Machine Cottons, Ltd. Caixa Postal, 541, Rio de Janeiro, mandando 800 réis em sellos

Linhas marca
ANCORA
Torçal (Perola)

CONSELHOS DE BELLEZA

O CABELLO E AS SOBRANCELHAS

Se o cabello está empastado, abrindo com facilidade, remedeia-se esse inconveniente com umas gotas de rhum na palma da mão, misturadas com essencia de louro. Esfrega-se então o couro cabelludo, depois escova-se o cabello. E' notavel a differença, que os dois, o rhum e o louro, tiram a gordura e o pó accumulados nos cabellos, deixando-os limpos, macios. Para as louras, é melhor o sal volatil, mas se não existe á mão nem um nem outro,4 a agua de Colonia supre a falta e tanto serve para os cabellos louros, como para os escuros.

Para o cuidado das sobrancelhas, é aconselhavel o uso diario de uma escovinha para escoval-as. No caso de se recusarem a seguir o desejado e formoso arco, que a belleza exige, então empregue-se a pinça para a correcção necessaria.

THEATRO RECREIO
COMPANHIA NACIONAL DE REVISTAS da qual faz parte
ALDA GARRIDO

HOJE — HOJE
A's 16 horas
1.ª MATINE'E DA MOCIDADE
Com 50 % de abatimento nos preços de todas as localidades
A' NOITE — A's 20 e 22 horas — Duas Sessões
Continuação do formidavel exito da peça de costumes de
FREIRE JUNIOR
"CORAÇÃO DO BRASIL!"
Com a actuação brilhante de ALDA GARRIDO, OSCARITO, PEDRO DIAS, ARMANDO NASCIMENTO, PALMEIRIM, ITALA FERREIRA, EVA TODOR, MARGOT LOURO, IZOLDA MELLO, PRATA e de todo o esplendido elenco!!
UM SUCCESSO DE GARGALHADAS!!
AMANHÃ — A's 15 horas — 1.ª MATINE'E DAS SENHORAS com a peça
"CORAÇÃO DO BRASIL!"

RADIO OFFICINA
AVILA
concertos de radios; automovel proprio para attender dia e noite. Tel 23-3129
RUA DO CARMO, 8

Dr. Oswaldo Barbosa
PROF. DE CLINICA MEDICA DA FACULDADE DE MEDICINA DO PARA'
Doenças do figado, estomago, pulmões e coração.
Installações completas de electricidade medica raio X alta frequencia, banhos hydro-electricos e de luz, raios ultra vermelhos e ultra violetas.
EXAMES DE LABORATORIO
CONSULTORIO 7 de Setembro, 135, 3.º andar 22-0505
RESIDENCIA — Rua Paulino Fernandes, 82 — Botafogo —26-2231

TINTA BRASILIA
TYPO OFFICIAL
A Melhor

Phases colhidas durante o Fla-Flu de hontem — A' esquerda, Batataes vencido por um tiro de Alfredinho; á direita, uma intervenção segura do grande archeiro tricolôr

Vasco e Fluminense Venceram

O VASCO VENCEU FOLGADAMENTE

Por 4 x 0 Tombou a Portugueza de Santos — Até Italia Fez Goal — Jogo Fraquissimo

Italia, autor do 3º goal do Vasco

Pouco mais de 50 torcedores pagantes compareceram ao stadium de São Januario na tarde de hontem, para assistir ao match que lá se realizou entre Vasco e Portugueza.

Foi um jogo fraquissimo, que se desenrolou em um ambiente de desanimo, caracterizando-se pela superioridade absoluta da equipe carioca, o que determinou a monotonia irritante observada durante toda a pugna.

Reflectindo toda a facilidade encontrada pelo Vasco, o placard assignalou, no final, a derrota fragorosa da Portugueza de Santos, pelo largo score de 4 x 0.

Já no primeiro tempo o Vasco vencia por 3 x 0 e, no final só não fez mais de um goal, porque os seus artilheiros não quizeram desenvolver um esforço maior, que seria um esforço inutil, uma vez estando assegurada uma victoria facilima.

OS TEAMS E OS GOALS

A's ordens de Edgard da Silva Marques, que foi um bom juiz, actuaram os quadros seguintes:

VASCO — Rey (depois Panello); Poroto e Italia; Oscarino, Zarzur e Callocéro; Orlando, Luiz Carvalho, Gradin, Kuko e Luna.

PORTUGUEZA — Ratto; Dolô e Souza (depois Romeu); Del Popolo, Archimedes e Argemiro; Vega, Cruz, Armandinho, Tim e Gil.

Marcaram os goals do Vasco: Italia, Zarzur, Kuko e Luiz Carvalho.

Diario Sportivo

O Flamengo Não Obteve Revanche!

POR 2 X 1 O FLUMINENSE SE IMPOZ --- UM EMPATE SERIA MAIS JUSTO --- O PENALTY QUE O JUIZ NÃO VIU --- EM REVISTA A ACTUAÇÃO DE AMBOS OS CONTENDORES

O QUADRO DE AMADORES DO FLUMINENSE ABATEU O CONJUNTO CAMPEÃO DO FLAMENGO

Sobre o gramado de Alvaro Chaves, desenrolou-se hontem á tarde o Fla-Flu amistoso em cumprimento dos festejos commemorativos do 40º anniversario do Flamengo.

Aguardava-se essa peleja com grande ansiedade. A rivalidade existente entre os dois poderosos gremios alliados ao desejo por parte dos rubro-negros da revanche dos 2 x 1, dava um cunho de sensacional ao cotejo.

Após 80 minutos de renhida disputa couberam os louros da victoria ao Fluminense. Um empate expressaria com maior fidelidade o transcurso do match.

A actuação falha do juiz sr. Casemiro Santa Maria, permittiu que os tricolôres assegurassem o triumpho.

O INICIO

Precisamente ás 16.15 teve inicio o embate amistoso entre o Flamengo e Fluminense.

As duas esquadras rivaes estavam assim constituidas:

FLAMENGO:

Yustrick — Carlos Alves e Marin — Allemão — Otto e Barboza — Sá; Caldeira — Alfredo — Nelson e Jarbas.

FLUMINENSE:

Batataes — Ernesto e Machado — Marcial — Brant e Orozimbo — Sobral — Vicentino — Romeu — Lara e Hercules.

O kick-off coube ao Flamengo.

Os primeiros minutos decorreram debaixo de um ambiente de grande expectativa. Os ataques de ambas as partes revezavam-se sem produzir resultados compensadores.

A monotonia do jogo foi quebrada por Sobral, que num ataque tricolôr esteve prestes a abrir o score.

Pouco depois a cidadella de Batataes periga com uma poderosa investida dos camisas vermelho-pretas, commandada por Alfredo.

O jogo estava se tornando mais interessante. Hercules que estava num dos seu grandes dias dá um optimo passe a Vicentino que não soube aproveital-o.

Houve depois uma phase fraca.

PRIMEIRO GOAL!

Ha um ataque do Flamengo. Sá de posse da pelota arremata violentamente em direcção ao arco de Batataes; este ao defender o shoot larga a bola. Alfredo entrando opportunamente, assignala o primeiro e unico goal do Flamengo.

Voltando a bola ao meio de campo, os tricolôres organizam um perigoso ataque. Sobral escapa arrematando a pelota violentamente, fazendo vibrar a multidão.

A offensiva do Fluminense insiste nos seus ataques. Romeu de uma feita cabeceia aproveitando um passe de Hercules, indo a bola para fóra. Outra vez Lára, Romeu e Hercules perdem excellente opportunidade de empatar a peleja.

Alfredo, que commanda intelligentemente a linha atacante de seu club por diversas vezes faz perigar o arco de Batataes.

Um momento difficil para os defensores do Fluminense. Com uma cabeçada, Orozimbo afastou o perigo

1 x 1!

A linha do Fluminense investe em direcção ao goal de Yustrick, Sobral envia um passe á Hercules, que numa cabeçada magistral empata a peleja.

Prosegue o jogo com ataques de parte a parte sendo o mesmo bem interceptados por ambas as defesas.

Pouco antes de encerrado o primeiro tempo, um shoot de Caldeira que bate na trave, causa funda impressão. A bola voltando vae aos pés de Jarbas que a envia ao goal, occasionando magnifica defesa de Batataes.

A's 16.57 termina o primeiro tempo, accusando o placard, um tento para cada lado.

2º TEMPO

A's 5.12 inicia a segunda phase do Fla-Flu.

Um minuto após recebendo um passe de Lára, Romeu consigna o 2º goal do Fluminense.

O jogo depois transcorre animado insistindo os rubros-negros nas investidas ao goal adversario.

Vinte e cinco minutos após ser iniciado o segundo tempo, Nelson perde uma bola á tres passos do arco.

A's 5.40 Russo substitue Vicentino que se achava machucado.

Até o chronometrista apitar finalizando o match, os rubro-negros procuravam por todos os meios empatar a peleja.

Houve um penalty escandaloso na aréa penal do Fluminense só passando desapercebido pelo arbitro.

A's 17.55 foi dado por encerrada o embate. O placard apontava a mesma contagem do ultimo Fla-Flu.

COMO ACTUARAM OS DOIS TEAMS

O quadro rubro-negro actuou bem, principalmente o ataque.

Otto esteve num dia infeliz. Yustrick mostrou ser inexperiente no primeiro goal. A bola fôra enviada de uma maneira magistral, quasi indefensavel mas elle não se moveu...

Alfredo esteve magnifico, sagrando-se o melhor forward rubro-negro.

A equipe tricolôr esteve feliz, cumprindo bôa performance.

Do ataque destacaram-se Romeu e Hercules. Opportunistas, souberam infiltrar-se na defesa contraria organizando perigosas investidas. Distribuiram bem e arremataram com segurança.

Na linha média Marcial e Orozimbo actuaram bem. Brant ainda não está em forma.

Do trio final Batataes e Machado foram os melhores, embóra Ernesto tenha produzido bôa actuação.

A PRELIMINAR

Na preliminar, defrontaram-se as equipes de amadores no Campeonato da Liga Carioca.

O quadro do Flamengo, desfalcado de tres elementos foi derrotado pelo onze tricolôr pelo score de 5 x 3.

Não Será Adiado!

O CERTAME MAXIMO DA F. B. S ERA' INICIADO MESMO NO DIA 24

Não será adiado o Campeonato Brasileiro da Federação Brasileira!

Em conversa com paredros da dirigente maxima do Football das especializadas, soubemos que ao contrario do noticiado, o campeonato nacional será iniciado no proximo dia 24.

O que houve foi apenas uma consulta da Liga Espiritosantense que, em virtude da impossibilidade de actuar naquella data, falara da possibilidade de um adiamento.

A Liga Carioca, ouvida pela F. B. concordou. No emtanto, agora, a Liga Espiritosantense communica que todas as difficuldades para actuar no dia 24 foram sanadas, ficando sem effeito o seu pedido anterior.

Em qualquer hypothese, apenas o match Cariocas x Capichabas seria adiado.

Saiu o 3.º Numero de "Aleguá"

Temos em mãos o 3º numero de "Aleguá", a brilhante revista sportiva que, com sua bella apresentação e optimos serviços photographicos e redactorial conquistou a sympathia dos sportistas brasileiros.

Rio, Confirmando os Nossos Prognosticos, Obteve Sua Primeira Victoria em Nossas Pistas

O Camilito de Palermo Corria Pela Terceira Vez no Brasil

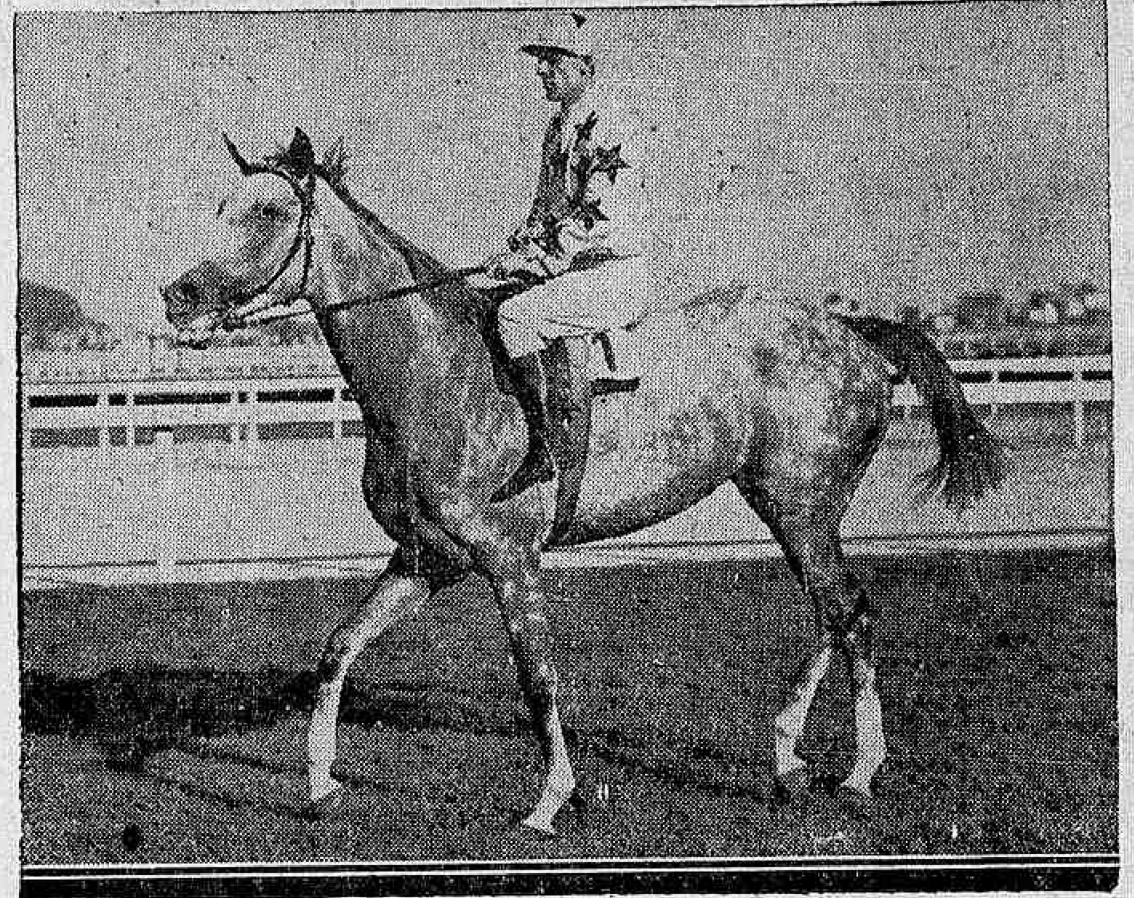

A briosa tordilha Maimará, que obteve hontem, sua terceira victoria consecutiva

Para ser espectador duma competição de alto interesse sportivo, um publico numeroso transportou-se, hontem, para as bandas da Gavea, onde o Jockey Club aproveitando o feriado nacional resolvera franquear os portões de seu sumptuoso hippodromo.

Os nossos "turfmen" não viram sua espectativa defraudada. Os oito conspicuos "racers" que se alistaram para disputar o "G. P. Jockey Club do Rio de Janeiro, desempenharam com plena noção de sua responsabilidade o papel que lhes fôra distribuido.

No canter preliminar o publico admirou a formosura inexcedivel de Requiebro, que desconhecia, mas concentrou suas attenções na formosa Midi, cujo apuro de entrainement filtrado através a suggestiva estampa, foi motivo de admiração de D. Saturnino J. Unzué.

Este importante "eleveur" argentino, cujas côres disfrutam uma situação privilegiada na Europa, assistiu ás carreiras na tribuna dos socios, ao lado do sr. Linneu de Paula Machado. No palco official notou-se tambem a presença do duque de Luynes da mais alta nobreza de França, e genro do criador de Requiebro.

Como sempre, Brunorb, irrepreensivel de aspecto foi alvo de accentuada curiosidade, que não decresceu na passagem do ex-Camilito, cujo physico bem traduzia a excellencia do seu estado. O actual Rio, que já se apresentara duas vezes ao nosso publico, impressionando muito bem na primeira, quando pudera desenvolver livremente seus meios, reapparecia com o prestigio dum excellente ensaio na distancia.

Não precisamos dizer que Midi foi a favorita, numa proporção consideravel.

A brilhante sequencia de triumphos desta segunda phase de sua campanha, os varios kilos que recebia de Brunorb, Rio, Last Pet, e Mon Secret explicavam de um certo modo o predominio da briosa egua, nas apostas. Não lhe estava reservado, entretanto, como das outras vezes satisfazer seus multiplos correligionarios. Como salientámos na vespera da corrida a tarefa da pensionista de Ernani de Freitas, nada se approximava do suave. Acostumada, ultimamente a dominar em pequenas partidas na recta, adversarios da categoria de Algarve, Kobelik e Yeoman, a filha de Tomy devia, forçosamente sentir a mudança. A' sua feliz incursão por nossa primeira turma no "G. P. Brasil", deviamos emprestar um valôr apenas relativo. Com a total ausencia nesta grande carreira, de todos os "cracks" estrangeiros, que a seguir vieram revelando em opportunidades differentes suas extraordinarias possibilidades, na magna prova do nosso "turf", Midi produziu, então, uma performance, que cêdo ou tarde desmereceria. Aguardamos hontem o seu collapso, e nesta expectativa, preferimos oppôr ao seu vulto o do ex-Camilito, que como salientamos, fôra um animal utilissimo nas pistas argentinas.

Hontem apreciamos uma das facetas do valôr da acertada importação do jockey Alfonso Silva. Acompanhando collado a Requiebro, o "train" violentissimo deste auxiliar de Midi, e quebrando-o quando a curva era transposta, o filho de Mi Amigo foi, dahi em diante, o pleno dominador da carreira.

Violento foi o ataque final de Mon Secret, a grande revelação da tarde, mas neste mano a mano, entre um cavallo de cem contos e um pôtro util teve que prevalecer forçosamente a classe do grande milheiro argentino admiravelmente dosada pela technica de Paulo Rosa. Pouco antes do disco, a reacção do irmão de Choco, procedeu-se formal, irrecorrivel. Já nada podia fazer Mon Secret que exigido a fundo por Herrera, limitou-se apenas a escoltar, o vencedor á paleta, emquanto Last Pet, cuja "performance" foi bastante elogiavel, arrematava em terceiro, a cinco corpos. Rio marcou para a distancia, segundo a maioria dos chronographos menos de 148". Estranhamos por isto que os registadores officiaes fornecessem ao publico, 148" 3|5, o que vem a ser ainda um tempo notavel para a milha e meia.

AS DEMAIS CARREIRAS

A carreira inicial reservada a productos masculinos perdedores, teve como vencedor o debutante Imperador, que revelando notavel velocidade, ganhou de um extremo ao outro, por tres corpos.

Trata-se dum filho de Sulema, reproductora cuja caracteristica é a uniformidade da producção. Dois de seus descendentes, Delva, Galarim caracterizam-se pela mesma ligeireza de Imperador e identica predilecção pelo sólo gramado. Trompito conseguiu desencabular, no "Premio Taciturno. Submettido a um compensador periodo de descanso, o filho de Pombiquet, poude afinal registar a segunda victoria do anno, após dez mezes de total abstinencia do marcador. O cavallo argentino apresentou-se na recta, correndo muito, podendo, assim, quebrar o velocissimo Capitão Mór um filho de Macon, que correu mais do que se suppunha.

Um final emocionantissimo, offereceu a carreira subsequente em que se precisou novamente utilizar a machina cinematographica para a solução ser dada com segurança. Foram participantes deste duello, Micuim que dominou a situação, no inicio da recta e Zug, que, apresentando-se pouco depois não o deixou fugir, vindo preso ao mesmo até ao disco que cruzaram perfeitamente emparelhados.

Tanto Micuim como Zug triumphavam pela quinta vez, este anno.

Arga, que em sua ultima apresentação alcançára um brilhante triumpho, voltou a repetir a proeza, pondo em relevo a habilidade de seus responsaveis no manejo de seu "entranement"

A filha de Visigodo registou, hontem, a terceira victoria da presente temporada.

Na carreira que se seguiu ao classico, Le Revard confirmando a "performance" anterior que lhe valera um brilhante empate com Guitarrita, voltou a triumphar, num final interessante, em que abateu Mensageira, por 3|4 de corpo.

O filho de Aldebaran ganhava pela quinta vez este anno.

A reunião terminou com a disputa do "Premio Myrthée", que se resolveu a favor da egua Maimará.

A filha de Lombardo, uma das mais notaveis milheiras que tem pisado em nossas canchas, nestes ultimos tempos, vencia pela terceira vez consecutiva.

Novamente voltou a ganhar sem se aperceber, que tinha adversarios. Na recta Salustiano fél-a correr e a tordilha produziu o que estamos acostumados a ver, nestas ultimas semanas. Despediu quem atrás viesse para transpôr o disco com dois corpos, sobre Morón, no notavel tempo de 98" 1|5 para a milha.

O movimento de apostas nas sete carreiras, 344:200$000 foi, como vêmos, bastante compensador.

1ª CARREIRA

531 Premio "Brunorb" — Potros nacionaes de tres annos, sem victoria no paiz — Pesos da tabella — 1.200 metros — Premios: 4:000$, 800$ e 400$.

IMPERADOR, masc., castanho, 3 annos, Paraná, Fido e Sulema, do sr. Pedro Gusso, 55 kilos, Ignacio de Souza.. .. .. 1º
Grapirá, 55 kilos, G. Costa 2º
Uyrapara, 55 kilos, J. Mesquita.. .. .. 3º
Piolin, 55 kilos, A. Rosa.... 0
Sabre, 55 kilos, O. Coutinho 0
Enio, 55 kilos, W. Andrade 0

Ganho por tres corpos; do 2º ao 3º, palheta.

Rateios: 35$900 em 1º; dupla (45) 69$500; placés: Imperador, 17$200; Grapirá, 15$600.

Tempo: 75" 3|5.
Total das apostas: 16:980$000.
Criador: o proprietario.
Tratador: o proprietario.

RATEIOS EVENTUAES

1—1	Enio..	79	81$000
2—2	Piolin..	97	65$900
3—3	Uyrapará .. .	167	38$300
4—4	Grapirá .. .	211	30$300
5	(5 Imperador. .	178	35$900
	(6 Sabre.. .. .	68	94$100
	Total..	800	
12		32	200$000
13		51	125$400
14		83	77$100
15		59	108$400
23		79	81$000
24		62	103$200
25		52	122$500
34		156	41$000
35		84	76$100
45		92	69$500
55		50	128$000
	Total..	800	

Após uma partida falsa, desfavoravel á Uyrapará, e na qual Enio ficara parado, foi dada a verdadeira, em condições desfavoraveis para Enio. Imperador, muito veloz, esfusiou na vanguarda, seguido de Grapirá, emquanto Uyrapará, que não fôra muito favorecido no pulo, procurava collocar-se em terceiro. No fim da curva, o estreante do stud Lundgren já estava em segundo, e forçando na recta, chegou a egualar a linha do ponteiro. Este, entretanto, que trazia sobras, voltou a fugir, garantindo o seu triumpho, por alguns corpos.

Afrouxando lamentavelmente no final, Uyrapará ainda perdeu o segundo para Grapirá.

2ª CARREIRA

532 Premio "Taciturno" — Animaes estrangeiros de quatro annos e mais edade — Handicap — 1.500 metros — Premios: 4:000$, 800$ e 400$000.

TROMPITO, masc., alazão, 7 annos, Argentina, Pombiquet e Piyuya, do sr. Linneo de Paula Machado, 52 kilos, Oswaldo Ullôa.. .. 1º
Capitão Mór, 55 kilos, J. Santos.. .. .. 2º
Lumine, 58 kilos, W. Andrade.. .. .. 3º
Libertino, 50 kilos, A. Silva 0
Voiturette, 52 kilos, O. Coutinho.. 0
Cachalote, 50 kilos, J. Mesquita.. 0
Guarani, 53 kilos, W. Cunha 0
Quintero, 53 kilos, J. Morgado, aprendiz.. 0

Ganho por um corpo; do 2º ao 3º, pescoço.

Rateios: 22$600 em 1º; dupla (12) 43$000; placés: Trompito — 12$300; Capitão Mór — 21$100; Lumine — 16$800.

Tempo: 93" 2|5.
Total das apostas: 30:720$000.
Importador: o proprietario.
Tratador: Ernani de Freitas.

RATEIOS EVENTUAES

1	(1 Capitão Mór	152	75$900
	(2 Quintero. . .	103	112$000
2	(3 Trompito . .	509	22$600
	(4 Libertiino. .	232	49$700
3	(5 Guarani. . .	61	189$200
	(6 Cachalote . .	148	78$000
4	(7 Voiturette. .	105	109$900
	(8 Lumine. . .	133	86$700
	Total..	1.443	
11		20	548$800
12		255	43$000
13		61	179$900
14		82	133$800
22		278	39$400
23		290	37$800
24		256	42$800
33		32	343$000
34		61	179$900
44		37	296$600
	Total..	1.372	

Foi dada em boas condições a partida do premio "Taciturno", depois da qual Cachalote occupou a vanguarda nos primeiros metros. Fazendo uso de sua notavel velocidade, Capitão Mór, em breve relegava o tordilho ao segundo posto, imprimindo um rythmo muito severo á carreira. Vastamente separado de Cachalote, o filho de Macon veiu até a recta. Alli já Libertino era o segundo e, muito reduzida achava-se a vantagem do ponteiro. Mais uns metros, Trompito apresentou-se por fóra não lhe custando quebrar o leader, que se entregou, sem resistencia. Capitão Mór conservou, entretanto, o segundo posto, a despeito duma violenta carga final de Lumine.

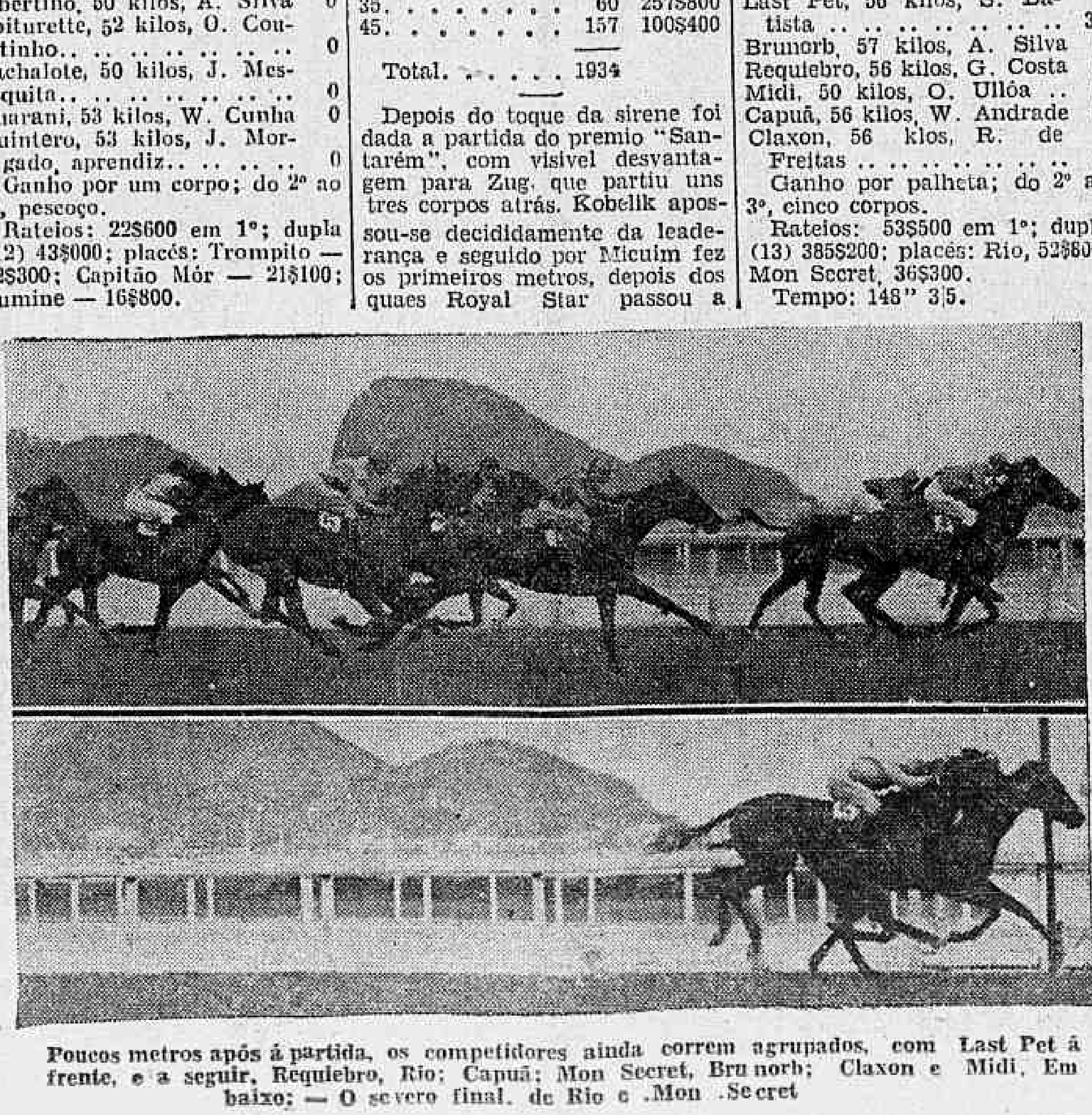

Poucos metros após á partida, os competidores ainda correm agrupados, com Last Pet á frente, e a seguir, Requiebro, Rio; Capuã; Mon Secret, Brunorb; Claxon e Midi. Em baixo: — O severo final, de Rio e Mon Secret

3ª CARREIRA

533 Premio "Santarém" — Animaes nacionaes de cinco annos e mais edade — Handicap — 1.600 metros — Premios: 4:000$000, 800$000 e 400$000.

MICUIM, masc., zaino, 5 annos, Rio Grande do Sul, Brazal e Serpentina, do sr. L. H. Taylor, 55 kilos, Ignacio de Souza, empatado em.. .. .. 1º
ZUG, masc., alazão, 5 annos, S. Paulo, Feuillage e Bright Eyes, do sr. L. de Paula Machado, 56 kilos, Oswaldo Ullôa, empatado em.. .. .. 1º
Royal Star, 58 kilos, J. Santos.. .. .. 3º
Astoria, 55 kilos, J. Mesquita 0
Kobelik, 58 kilos, C. Gomez. 0

Empate em 1º; o 3º a dois corpos.

Rateios: de Micuim, 12$600; de Zug, 17$400; dupla (12), 37$800; placés: Micuim, 12$100; Zug, 15$900.

Tempo: 99" 4|5.
Total das apostas: 41:590$000.
Criador de Micuim: Cyro da Silveira Machado.
Tratador de Micuim: Gabriel Reis.
Criador de Zug: o proprietario.
Tratador de Zug: Ernani de Freitas.

RATEIOS EVENTUAES

1	Micuim	873	17$700
2	Zug.	313	52$700
3	Royal Star. .	183	90$200
4	Astoria. . . .	380	43$400
5	Kobelik. . . .	316	52$200
	Total.	2065	
12		409	37$800
13		255	68$700
14		400	38$600
15		239	64$700
23		105	147$300
24		181	85$400
25		90	171$900
34		71	217$900
35		60	257$800
45		157	100$400
	Total.	1934	

Depois do toque da sirene foi dada a partida do premio "Santarém", com visivel desvantagem para Zug, que partiu uns tres corpos atrás. Kobelik apossou-se decididamente da leaderança, e seguido por Micuim fez os primeiros metros, depois dos quaes Royal Star passou a occupar a segunda collocação. Entrada a recta, Kobelik começou a afrouxar, para, em breve, ser sobrepujado por Micuim e Royal Star. Ao mesmo tempo, apresentou-se por fóra Zug. Eliminada Royal Star da peleja, a luta travou-se emocionante entre este animal e Micuim, luta que se prolongou até ao disco, sem vencedores nem vencidos.

4ª CARREIRA

534 Premio "Printer" — Animaes nacionaes — Pesos especiaes, com descarga para aprendizes — 1.500 metros — Premios: 4:000$, 800$ e 400$000.

ARGA, fem., tordilho, 4 annos, S. Paulo, Visigodo e Argentina, da senhorinha Suelly M. Camiza, 52 kilos, Geraldo Costa 1.º
Grand Marnier, 54 kilos, W. Andrade 2.º
Carona, 57 kilos, A. Rosa 3.º
Mineral 53|51 kilos, J. Morgado, ap. 0
Xiah, 52|49 kilos, P. Gusso 0
Sem Reserva, 54 kilos, O. Ullôa 0
Mariquita, 54 kilos, J. Mesquita 0
Cossaco, 58 kilos, C. Gomez 0
Kruppe, 48|51 kilos, A. Silva 0

Não correu: Simpatia.

Ganho por dois corpos; do 2º ao 3º, um corpo.

Rateios: 78$700 em 1º; dupla (12) 48$; placés: Arga 16$000; Grand Marnier 11$700; Carona-Xiah 13$200.

Tempo: 94".
Total das apostas: 47:520$
Criador: Rodolpho Crespi.
Tratador: Nestor G. Gomes.

RATEIOS EVENTUAES

1	(1 Mineral . .	148	113$400
	(2 Arga . . .	213	78$700
2	(3 G. Marnier	542	30$900
	(4 S. Reserva	163	102$900
3	(5 Mariquita .	107	156$800
	(7 Cossaco . .	391	42$800
4	(8 Kruppe . .	87	192$900
	(9 Xiah-Caron.	447	42$000
	Total	2098	
11		55	324$800
12		376	48$000
13		137	131$800
14		267	67$600
22		183	98$700
23		307	58$800
24		546	33$000
33		31	585$300
34		195	93$200
44		161	112$100
	Total	2258	

Cossaco e Carona partiram em luta pela vanguarda, que veiu a caber á segunda. Desenvolvendo grande velocidade a filha de Embaixador livrou uns dois corpos sobre o filho de Black Jester, que comtudo não a deixou fugir. Na recta, Arga, que encontrára passagem por dentro, ao girar a curva, appareceu já muito proximo da leader para logo a seguir dominal-a. Uma vez na frente, Geraldo Costa fez a tordilha correr e não houve mais nada. Grand Marnier, que atrapelava com maior vivacidade, no final limitou-se a escoltar a ganhadora a dois corpos.

RIO, o notavel vencedor do "Premio Jockey Club do Rio de Janeiro

5ª CARREIRA

535 Grande Premio "Jockey Club do Rio de Janeiro" — Animaes de qualquer paiz — Pesos da tabella, com sobrecarga — 2.400 metros — Premios: 30:000$, 6:000$000 e 1:500$000.

RIO, masc., castanho, 5 annos, Argentina, Mi Amigo e Clonarnan, do sr. Gervasio Seabra, 56 kilos, Armando Rosa 1º
Mon Secret, 54 kilos, H. Herrera 2º
Last Pet, 56 kilos, S. Batista 3º
Brunorb, 57 kilos, A. Silva 0
Requiebro, 56 kilos, G. Costa 0
Midi, 50 kilos, O. Ullôa .. 0
Capuã, 56 kilos, W. Andrade 0
Claxon, 56 kilos, R. de Freitas 0

Ganho por palheta; do 2º ao 3º, cinco corpos.

Rateios: 53$500 em 1º; dupla (13) 385$200; placés: Rio, 52$600, Mon Secret, 36$300.

Tempo: 148" 3|5.
Total das apostas: .... 65:110$000.
Importador: Alfonso Silva.
Tratador: Paulo Rosa.

RATEIOS EVENTUAES

1	(1 Rio	464	53$500
	(2 Capuã	58	428$200
2	(3 Brunorb ..	564	44$000
	(4 Last Pet ..	183	135$700
3	(5 Mon Secret	147	168$900
	(6 Claxon .. .	29	356$500
4 — 7	Requiebro-Midi	1.160	14$900
	Total	3.105	
11		32	782$500
13		65	385$200
12		380	75$800
14		656	36$500
22		100	23$600
23		83	301$600
24		1059	3:577$100
14		383	65$300
44		399	62$700
	Total	3130	

Dada com pequena desvantagem para Rio, a partida do G. P. Jockey Club do Rio de Janeiro. Mon Secret e Last Pet appareceram na vanguarda, mas logo foram desalojados pelo estreante Requiebro, que, no intuito de preparar o terreno para sua companheira assomou firmemente na leaderança, seguido de Rio, Last Pet, Mon Secret, Brunorb, Capuã, Midi e Claxon que encerrava o lote. Foi esta a ordem observada na primeira passagem pelo disco e na entrada da recta opposta, quando Rio diminuiu um pouco a vantagem do leader. A esta altura, Last Pet achava-se bastante distanciado dos dois primeiros, que vinham imprimindo um rythmo violento á carreira. Iniciada a curva, Rio carregou decisivamente sobre o leader para desolajal-o da vanguarda antes de findo este sector.

Armando Rosa instigou seu pilotado na recta, e este correspondendo destacou-se.

Depois das populares, Mon Secret apresentou-se com uma vivacidade que alarmou o piloto do ponteiro. Foi o bastante entretanto, solicitar o filho de Mi Amigo, para que este reaccionasse, de modo a cruzar o disco, com paleta de vantagem.

6ª CARREIRA

536 Premio "Pons" — Animaes de qualquer paiz, de quatro annos e mais edade — Handicap — 1.600 metros — Premios: 4:000$, 800$ e 400$.

LE REVARD, masc., castanho, 4 annos, França, Aldebaran e Arlequine, do sr. Linneo de Paula Machado, 58 kilos, Oswaldo Ullôa 1.º
Mensageira, 57 kilos, S. Batista 2.º
Deliciosa, 50 kilos, C. Morgado 3.º
Lord Breck, 54 ks. A. Rosa 0
Ponta Negra, 53 kilos, J. Santos 0
Galles, 53 kilos, F. Cunha 0
Fingidor, 54 kilos, A. Silva 0
Martillero, 50 kilos, J. Mesquita 0

Ganho por 3|4 de corpo; do 2º ao 3º, um corpo e meio.

Rateios: 31$500 em 1º; dupla (24) 71$300; placés: Le Revard-Galles 21$200; Mensageira 31$.

Tempo: 99" 4|5.
Total das apostas: 60:050$.
Importador: o proprietario.
Tratador: Ernani de Freitas.

RATEIOS EVENTUAES

1	(1 Fingidor ..	105	37$800
	(2 Martillero .	363	55$700
2	(3 Mensageira.	259	78$100
	(4 P. Negra .	194	104$300
3	(5 L. Breck .	168	120$400
	(6 Deliciosa .	370	54$700
4—7	Le Revard-Galles . ..	641	31$500
	Total	2530	
11		382	66$800
12		496	51$400
13		402	55$200
14		725	35$200
22		73	349$800
23		258	98$500
24		358	71$300
33		63	405$300
34		273	93$600
44		102	250$300
	Total	3192	

Após a partida do Premio "Pons", que foi rapida, appareceram na frente, em luta, Martillero, Fingidor e Lord Breck, definindo-se o primeiro na vanguarda. Os dois outros não o deixaram entretanto fugir, emquanto mais atrás vinham Deliciosa, Mensageira e, em ultimo, Galles. Entrada a recta, Fingidor dominou Martillero mas não poude destacar-se. Logo surgiram ao seu lado Le Revard e Mensageira, que o sobrepujando mantiveram empolgante luta até ao disco, resolvida nos ultimos momentos a favor de Le Revard.

7ª CARREIRA

537 Premio "Myrthée" — Animaes de qualquer paiz — Handicap — 1.600 metros — Premios: 4:000$, 800$ e 400$000.

MAIMARA', fem., tordilha, 4 annos, Argentina, Lombardo e Miss Grey, da senhora d. Zelia G. Peixoto de Castro, 54 kilos, Salustiano Batista.. .. .. 1º
Moron, 52 kilos, J. Mesquita 2º
Carmel, 54 kilos, C. Morgado.. .. .. 3º
Adarga, 58 kilos, J. Santos 0
Jacutinga 58 kilos, W. Cunha 0
Tarjador, 50 kilos, H. Soares, aprendiz.. 0
Ojos Lindos, 58 kilos, H. Herrera.. 0
Xenon, 54 kilos, O. Ullôa 0

Ganho por dois corpos; do 2º ao 3º, meio corpo.

Rateios: 20$000 em 1º; dupla (34) 56$200; placés: Maimará-Adarga, 13$600; Morón, 24$600.

Tempo: 98" 1|5.
Total das apostas: 82:230$000.
Importador: A. J. Peixoto de Castro.
Tratador: Americo de Azevedo.

(Conclue na 15ª pag.)

Piedade Coutinho, Hontem á Tarde, Bateu o "Record" Sul Americano dos 200 Metros, Nado Livre, Marcando 2'37".

TURF

A reunião de domingo

1ª Carreira — Premio "Xerém" — 1.200 metros — réis 4:000$000.

Kilos
1-1 Onerva, W. Andrade ... 53
2-2 Aracuan, J. Mesquita . 53
3-3 Dravita, O. Coutinho. 55
4-4 Libra, W. Cunha 55
5 | (5 Joaninha, J. Simões .. 55
(6 Itaparica, S. Batista . 55

2ª Carreira — Premio "Rex" — 1.600 metros — 6:000$000.

Kilos
1-1 Tereré, R. Sepulveda . 55
2-2 Musa, A. Henriques . 53
3-3 Torpedo, I. Souza . . 55
4-4 Mairy, G. Costa . . . 53
5 | (5 Sanguenol, W. And. . 55
(6 Amambahy, Njcorre . 55

3ª Carreira — Premio "Vichy" — 1.500 metros — réis 7:000$000.

Kilos
1 | (1 Miss Bá, H. Herrera . 58
(2 Cambuy, A. Silva 53
2 | (3 Flageolet, A. Freitas 55
(4 Moacyr, O. Ullôa .. . 55
(5 Natal, S. Batista 55
3 | (6 Raio do Luar, A. Rosa 55
(7 Oitava, I. Souza 53
(8 Dolerita, O. Coutinho. 53
4 | (9 Caracapu', J. Mesq.. 55
(" Detonador, C. Morg.. 55

4ª Carreira — Premio "Kosmos" — 1.500 metros — réis 4:000$000.

Kilos
1 | (1 Seu Joãozinho, G. Costa 50
(2 Clo, A. Silva 49
2 | (3 Negro, W. Andrade .. 55
(4 Miss Praia, R. Freitas 57
3 | (5 Rêve d'Amour, Cunha 48
(6 Casket, S. Bezerra 53
(7 Globera, J. Santos . . 48
4 | (8 Tropical, L. Benites .. 58
(9 Niobe, I. Souza 50

5ª Carreira — Premio "Irapuasinho" — 1.600 metros — 4:000$000.

Kilos
1 | (1 Pebete, W. Andrade . 58
(2 Silhueta, H. Soares . 50
2 | (3 Capitu', C. Morgado . 48
(4 Galope, A. Dias 49
3 | (5 Tiraoteu, C. Pereira . 56
(6 Poet's Orb, O. Cout.. 52
4 | (7 Volcanica, S. Batista. 58
(" Chouannerie, J. Santos 49

6ª Carreira — Premio "Yeoman" — 1.600 metros — réis 4:000$000.

Kilos
1-1 El Tigre, R. Freitas .. 52
2-2 Arquero, S. Batista .. 51
3-3 Zirtaeb, G. Costa 50
4-4 Taladro, J. Santos .. 58
5 | (5 Arlette, P. Costa 52
(6 Nobleman, O. Cout.. 54

7ª Carreira — Premio "Ugolino" — 1.500 metros — réis 4:000$ — Betting.

Kilos
1 | (1 Yvette, P. Guoso .. 51
(2 Lentejoula, J. Mesq. 52
2 | (3 Rainheta, A. Silva . 48
(4 Vasari, C. Pereira .. 55
(5 New Star, S. Batista 55
3 | (6 Cartier, S. Bezerra .. 58
(7 Galarim, A. Dias .. 48
(8 Canto Real, H. Soares 58
4 | (9 Jundiá, J. Morgado . 58
(10 Pharão, O. Serra .. . 48

8ª Carreira — Premio Classico Ass. Protectora do Turf — 2.400 metros — 15:000$000 — Betting.

Kilos
1 | (1 Mango, J. Santos . . 53
(2 Favorito, H. Herrera . 51
2 | (3 Muricy, R. Sepulveda. 56
(4 Salmon, W. Cunha . . 48
3 | (5 Yambi, A. Silva 49
(6 O. Aranha, A. Rosa.. 48
4 | (7 Zumbaia, O. Ullôa .. 53
(" Yeoman, G. Costa 57

9ª Carreira — Premio "Zank" — 2.000 metros — 5:000$000 — Betting.

Kilos
1-1 Coringa, W. Andrade. 58
2 | (2 Assis Brasil, A. Silva. 58
(3 Zamorim, O. Ullôa ... 51
3 | (4 Sueno Largo, S. Batista 53
(5 Roxy, A. Henriques ... 58
4 | (6 Le Roi Noir, C. Gomes. 58
(7 Bilhete, R. Sepulveda . 54

O Camilito de Palermo Corria Pela Terceira Vez no Brasil

(Conclusão da 14ª pag.)

Total geral das apostas — 344:200$000.

Total geral dos concursos: — 55:230$000.

Pista de grama: leve.

RATEIOS EVENTUAES

1	(1 Carmel.. .. .	225	130$800
1	(2 Jacutinga . .	256	115$000
2	(3 Xenon.. .. .	728	40$400
2	(4 Ojos Lindos .	401	73$400
3	(5 Morón.. .. .	429	68$600
3	(6 Tarjador.. ..	171	172$100
4—7	Maimará — Adarga.. ..	1470	20$000
	Total..	3.680	
11..		56	602$100
12..		335	100$600
13..		223	151$200
14..		462	72$900
22..		309	109$100
23..		606	55$600
24..		1284	26$200
33..		129	201$300
34..		600	56$200
44..		211	159$800
	Total..	4.215	

Corridos os primeiros cincoenta metros do premio "Myrthée", o vulto branco de Maimará destacou-se do bloco de competidores e Salustivano, fazendo-a correr firme, poude em breve livrar uns dois corpos sobre Jacutinga e Morón, que occupavam as posições immediatas, em egualdade de condições. Afinal, Jacutinga definiu-se em segundo, e na curva esteve bastante proxima da tordilha, que, na recta, entretanto, voltou a fugir. Destacando-se cada vez mais, a excellente filha de Lombardo cruzou o disco commodamente, deixando Morón e Carmel nas posições immediatas.

BOX

Sabbado proximo no Estadio Brasil, Liberato enfrentará Jean Joup

No proximo sabbado, 23, Jean Joup e Liberato subirão o tablado do Estadio Brasil para realizarem uma peleja de grandes proporções. Considerando a grande fama que precede os dois contendores, torna-se justo esperar que este embate proporcione lances plenos de sensação.

José Liberato é o actual campeão portuguez da categoria dos pennas. E' conhecidissimo em rings do Velho Mundo, principalmente na Hespanha e Portugal.

O melhor attestado de sua grande classe está no facto de ter medido forças com o campeão mundial de sua categoria, Sangchill. Tres vezes o campeão luso defrontou o detentor do sceptro maximo dos pennas! Perdeu todas as vezes por pontos, após matches de accentuado equilibrio. O ultimo confronto — segundo a chronica sportiva — teve uma decisão injusta.

Liberato, demonstrando ser melhor esgrimista e mais opportunista, dominou seu adversario, evidenciando sua classe excepcional.

PREPARADOS

Tanto Jean Joup como Liberato pisarão o ring em perfeitas condições physicas e technicas, assim como completamente acclimatados. O adiamento desta luta por algumas semanas, em parte, foi uma decisão acertada, pois os adversarios tiveram bastante tempo para apurarem a forma. E' preciso salientar que qualquer allegação do pugilista derrotado não poderá ser levada em consideração.

E' inacreditavel!
Que uma alfaiataria possa fazer roupa tão elegante e por PREÇO TAO CAMARADA!
Mas é verdade: a ALFAIATARIA
ESTRELLA D'ALVA
de F. S. MORAES,
consegue o milagre. Quereis ter a certeza? Ide á
PRAÇA TIRADENTES, 76

CLINICA DE VIAS URINARIAS
Dr. Samuel Kanitz
Membro da Sociedade de Urologia da Allemanha, ex-assistente dos professores Lichtemberg, Lewin, Joseph, de Berlim e Haslinger, de Vienna. Especialistas em doenças dos Rins, Bexiga, Prostata, Urethra, Doenças de Senhoras, Diathermia. Ultra Violetas. Consultorio: 7 de Setembro, 42-Sob. das 13 ás 17 horas. Phone: 23-3531.

Diario Sportivo

Illustres Personalidades Estrangeiras no Hippodromo

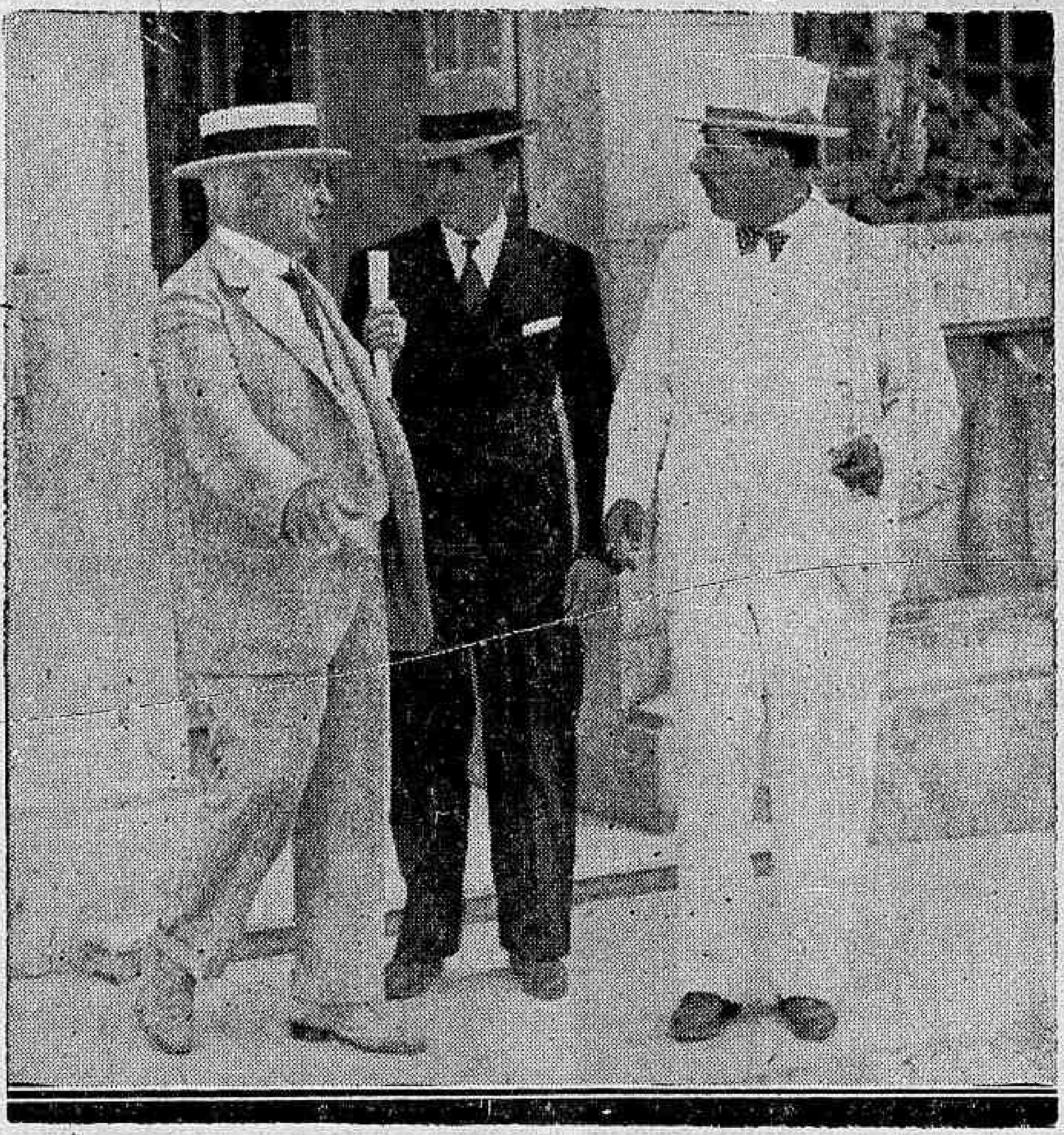

O duque de Luynes ladeado pelos srs. Saturnino J. Unzué e Linneu de Paula Machado

A reunião de hontem no Hippodromo da Gavea foi abrilhantada pela presença de duas illustres personalidades estrangeiras, o grande criador argentino sr. Saturnino J. Unzue, proprietario do Haras S. Jacintho, e cujos distinctivos têm brilhado radiosamente tanto nos hippodromos sul-americanos como europeus, e o Duque de Luynes, da mais heraldica nobreza de França, e casado na familia do sr. Saturnino Unzue.

Tanto o criador de Requiezro e sua esposa dona Inez Donego, como os duques de Luynes, mostraram-se encantados, com a situação do hippodromo e seus varios detalhes que, traem um dos mais requintados circulos de corridas do mundo.

O sr. Unzue depois de louvar a formosura de Requiebro, que segundo sua impressão mais bonito do que na Argentina, teve palavras muito elogiosas para Ernani de Freitas, o treinador de M'di, gabando-lhe o apuro que soubera dar á forma da egua.

Hontem mesmo os nossos illustres visitantes retomaram a viagem para a Argentina, onde já se encontra um dos melhores "cracks" francezes do sr. Unzue, Ipe. Este filho de Town Guard, contemporaneo de Erudité, Corrida, etc., vae experimentar a grama de San Isidro.

CATCH

Grillo e Nowina a grande revanche desta noite

DECIDINDO UM PONTO DE HONRA ENTRE OS DOIS BRAVOS LUTADORES — A EXPERIENCIA E AGGRESSIVIDADE DO LUSITANO CONTRA A TECHNICA BRILHANTE DO POLONEZ

Os fans do catch têm, esta noite, um encontro que está fadado a dar-lhes momentos de grande vibração. Referimo-nos á "revanche" entre o conde Nowina e Grillo. Pelas circumstancias de que se reveste a luta, pela valentia e technica de ambos e pelo equilibrio de forças, pode-se augurar para este combate um decorrer empolgante e sensacional.

Grillo foi até ao momento o homem que mais trabalho deu a Nowina. Com seus profundos conhecimentos de todas as modalidades da luta, com sua grande experiencia de ring e sua aggressividade, o campeão lusitano deu enorme trabalho ao polonez e a luta decorria bem dura para este quando o juiz desclassificou Grillo por applicação de estrangulamento, golpe que é prohibido no catch. Aliás, esta decisão provocou protestos de parte do publico e deu margem a celeumas.

NOWINA CONCEDEU A "REVANCHE"

Grillo, querendo demonstrar o que havia dito, isto é: que a tão decantada technica de Nowina de nada adeantaria comsigo, depois da primeira luta, pediu "revanche". Declarou então o bravo luso que mesmo sem estrangulamento Nowina seria batido; que novo encontro elle não lhe havia de dar a chance de reclamar foul. Nowina, sportivamente concedeu a "revanche", frisando, comtudo, que desejava que os regulamentos de catch fossem respeitados e que em nenhuma parte do mundo o estrangulamento era permittido no catch. Desta forma, teremos hoje o novo encontro entre ambos. Conseguirá Grillo provar o que disse? Ou será Nowina quem cantará victoria? A performance de Grillo, batendo ante-hontem Zicoff de forma insophismavel, é bem promissora. Aguardemos, pois, a hora do embate.

AS DEMAIS LUTAS

Pedro Brasil, o invicto e bravo lutador brasileiro, fará a semi-final com Adencoa. A luta promette, dadas as caracteristicas de ambos. Zicoff fará o outro encontro com o allemão Koch, havendo ainda dois combates de box amador como preliminares.

VICTORIOSA NOSSA — CAMPANHA —

O FLA-FLU DE HONTEM TRANSCORREU NUM AMBIENTE DE FRANCA CORDIALIDADE

A inciativa do DIARIO CARIOCA em organizar uma campanha Pró-Amizade Rubro-Negra tricolor surtiu os melhores e mais auspiciosos resultados.

Quem assistiu hontem o Fla-Flu amistoso em Alvaro Chaves, terá observado a cordialidade existente entre as torcidas dos populares gremios sportivos, verdadeiros expoentes do nosso desenvolvimento sportivo.

Antes de ser iniciada a peleja principal falaram ao microphone os srs. Arnaldo Guinle e Velloso, director de football do Fluminense, que realçaram a significação da data magna rubro-negra gremio sportivo que ha quatro decadas presta relevantes serviços ao sport patrio. Aproveitando o ensejo tanto o leader das especializadas como Velloso accentuaram a amizade que unia Flamego e Fluminense.

Em nome do Flamengo o sr. Bastos Padilha agradeceu as palavras do sr. Arnaldo Guinle, protestando a solidariedade do club rubro-negro pelas especializadas.

No intervallo do primeiro para o segundo tempo o chefe da delegação pernambucana de remo á prova "Estados Unidos do Brasil", tambem congratulou-se pela passagem do anniversario do Flamengo.

PARA APRECIAR A ACTUAÇÃO DOS JOGADORES NO FLA-FLU

A COMMISSÃO DE FOOT-BALL SE REUNIRA' HOJE A'S 11 HORAS

Os Que Devem Ganhar Pontos

Hoje ás 11 horas a Commissão de Football se reunirá para apreciar a actuação dos jogadores no Fla-Flu de hontem.

Do resultado dessa reunião surgirão os scratchs A e B que treinarão para o Campeonato Brasileiro da Federação Brasileira.

Romeu, Hercules, Alfredo, Batataes, Orozimbo e Machado devem ganhar pontos.

O mesmo — no nosso juizo — não acontecerá com Otto, que esteve num dia infeliz.

ADVOCACIA, CRIMINAL, CIVEL E COMMERCIAL. Questões administrativas e fiscaes. Questões de direito estrangeiro e recursos no Conselho de Contribuintes, Cobranças e liquidações. JACKSON GOMES DE SOUZA. (edificio Rex) rua Alvaro Alvim, 37, salas 1405 e 1406, teleph.: 22-8730. Rio de Janeiro.

GONORRHE'A
(Aguda ou chronica)
IMPOTENCIA
Estreitamento da urethra, cura rapida, sem dor, por novo processo "Descoberta Pessoal". Doenças dos rins, bexiga, prostata testiculos, utero, ovarios.
(Homem e mulher)
Electricidade applicada. Diathermia. D'arsonvalização, Ozonothermia.
2 ás 7 — BUENOS AIRES, 77-1
Dr. Alvaro Moutinho

O CLUB DE REGATAS ICARAHY CONSIDERADO DE UTILIDADE PUBLICA

TEOR DO DECRETO ASSIGNADO PELO GENERAL NEWTON CAVALCANTI

Por um punhado de rapazes, adeptos dos esportes aquaticos, foi em 11 de junho de 1895 levantado na hoje linda Praia de Icarahy o glorioso pavilhão alvi-negro, symbolo das côres que representam o Club de Regatas Icarahy, local onde hoje, ainda se acha, já se vão 40 annos.

Cultivando os esportes a que se destinou passou a ser um dos maiores incrementadores de natação, remo e water-polo, conseguindo memoraveis glorias.

Impondo-se pelo desenvolvimento que mantinha, junto com o G. R. Gragoatá e C. R. Botafogo, fundou a entidade dirigente dos esportes nauticos, hoje Federação Aquatica do Rio de Janeiro, sagrandose, por vezes, campeão nas diversas modalidades dos esportes que pratica nos torneios por ella promovidos.

Campeão absoluto, por occasião da commemoração do Centenario da Cidade de Nictheroy, nos campeonatos de: remo, natação, basket-ball e volley-ball feminino, todos realizados na sua magestosa praça de esportes.

Indepentemente de todas as glorias conquistadas, jamais poude conseguir, neste espaço de quarenta annos, o terreno onde se installara, o que levou o grande esportista, sr. general Newton Cavalcante, a premial-o com a doação do immovel, assignalando de forma auspiciosa a sua destacada passagem, no governo da terra fluminense.

E' o seguinte, o têor do decreto do ex-interventor federal do Estado do Rio de Janeiro, para o glorioso C. R. Icarahy, baluarte nos esportes e conceituado club da capital fluminense:

DECRETO Nº. 3.410, DE 11 DE NOVEMBRO DE 1935

O Interventor Federal no Estado do Rio de Janeiro, usando das attribuições que lhe confere o art. 11, §§ 1º. e 2º., do decreto nº. 19.398, de 11 de novembro de 1930, do Governo Provisorio da Republica, e

Considerando que é dever do poder publico incentivar o problema da eugenia de modo a aperfeiçoar a raça, tornando-a mais sadia, perfeita e efficiente;

Considerando que essa orientação tem sido mantida pelo governo federal e de diversos Estados, dentro das possibilidades de suas rendas;

Considerando que os clubs esportivos, incontestavelmente, têm sido factores principaes na execução daquelle objectivo, desenvolvendo a eugenia da raça, quer no meio masculino, quer no feminino, estabelecendo até não pouco delles, exercicios de gymnastica para os infantis e juvenis;

Considerando que os clubs nauticos, além da pratica de exercicios terrestres mantêm os esportes nauticos, que concorrem valiosamente para a saude, desenvoltura e robustez dos seus praticantes;

Considerando, que, em nosso meio esses clubs ainda não podem auferir renda capaz de garantir-lhes a manutenção condigna e necessaria á facilitação da pratica de esportes pelos seus associados.

Considerando que alguns delles vêm sendo mantidos pela abnegação de um reduzido grupo de adeptos, que lhes supprem as despesas imprescindiveis;

Considerando que não poucos já possuem existencia superior a 30 annos, o que demonstra o proposito elevado de seus mantenedores, que não tem poupado sacrificios, com o prejuizo de suas economias particulares;

Considerando que, dentre elles, figura o tradiccional Club de Regatas Icarahy, que, em 11 de junho do corrente anno completou o seu 40º anniversario de fundação, tendo, durante esse periodo, sido um verdadeiro manancial de nadadores e remadores para os mais importantes clubs da capital do paiz;

Considerando ainda os innumeros serviços de verdadeira utilidade publica prestados pelo Club de Regatas Icarahy e attendendo a solicitação pelo mesmo feita a esta Interventoria:

DECRETA:

Art. 1º — O Club de Regatas Icarahy fica considerado de "utilidade publica" e, como tal, isento de quaesquer impostos e taxas cobrados pelo Estado.

Paragrapho unico — Conceder-se-á igual favor aos clubs esportivos que contém mais de 30 annos de existencia e, satisfazendo as condições do presente decreto, o requeiram.

Art. 2º. — Fica desapropriado, por utilidade publica, o terreno de propriedade do sr. Raul d'Armantier Travassos, em que se acha installado, ha 40 annos, o Club de Regatas Icarahy, immovel esse sito na freguezia de Nossa Senhora das Dôres do Ingá; Terceiro Districto de Nictheroy, á praia de Icarahy, numero sessenta e tres, correspondente ao lote de marinhas numero quinhentos e oitenta, medindo trinta e tres metros de frente (33,00) em parte locado ao mencionado club, limitando de um lado com terrenos do espolio partilhado ao herdeiro Hello Teixeira Travassos e de outro com terrenos de propriedade de Eurico de Moraes, e nos fundos, pelas aguas vertentes com quem de direito.

Art. 3º — Fica doado ao Club de Regatas Icarahy, o terreno referido no artigo anterior, mediante as seguintes condições:

1º — O Club de Regatas Icarahy não poderá vender, escambar ou ceder o terreno doado.

2º — Desde que o referido Club seja dissolvido ou não tenha mais existencia, como pessôa juridica, o terreno doado, automaticamente, incorporar-se-á com todas as bemfeitorias nelle existentes, ao patrimonio do Estado que passará a dispôr, livremente, da alludida propriedade.

3º — O Club de Regatas Icarahy, promoverá a transferencia para seu nome da faixa de terreno de marinha que faz parte da propriedade doada, ficando obrigado ao pagamento dos fôros que forem devidos á União, emquanto estiver na posse do referido immovel.

4º — O club em apreço fica obrigado a ceder ao Estado suas installações, ao menos tres vezes por semana, para os exercicios e jogos dos alumnos das escolas officiaes desta capital, em dias e horas fixados de accôrdo com o director do Departamento de Educação e Iniciação do Trabalho.

Art. 4º — Fica aberto o credito de 150:000$000 para occorrer ao pagamento das despesas de desapropriação e da indemnisação que fôr devida ao proprietario, por composição amigavel ou arbitramento judicial, nos termos da legislação em vigôr.

Art. 5º — Revogam-se as disposições em contrario.

Os secretarios de Estado do Interior e Justiça, das Finanças e da Producção assim o tenham entendido e façam executar.

Palacio do Governo, em Nictheroy, 11 de novembro de 1935. — (a.) Newton Cavalcante, Antonio Rêllo Filho, Raul Quaresma de Moura e Israel Gonçalves dos Santos Filho.

Administração Predial
NERY MARTINS & CIA., Rua S. Pedro, 62
EDIFICIOS DE APPARTAMENTOS
Commissão de 3 por cento

QUER GANHAR SEMPRE NA LOTERIA?
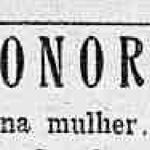
A ASTROLOGIA offerece-lhe hoje a RIQUEZA. Aproveite-a sem demora e conseguirá FORTUNA e FELICIDADE. Orientando-me pela data de nascimento de cada pessoa, descobrirei o modo seguro que com minha experiencia todos podem ganhar na loteria sem perder uma só vez. Mande seu endereço e 500 réis em sellos, para enviar-lhe GRATIS "O SEGREDO DA FORTUNA" - Milhares de attestados provam as minhas palavras. — Meu endereço Prof PAKCHANG TONG Gral. Mitre 2241 - Rosario (S. Fé) - (Rep. Argentina)

GONORRHE'A nova ou antiga, ou qualquer corrimento no homem e na mulher. Cura radical e rapida com injecções hypodermicas.
DR. JORGE A. FRANCO — Chefe do Laboratorio do Inst. Oswaldo Cruz — 67, Assembléa, 1º de 2 ás 5. Tel.: 22-3112

Diario Carioca

Anno VIII — Numero 2.247 | Rio de Janeiro, Sabbado, 16 de Novembro de 1935 | Praça Tiradentes n.° 77

Sustentavam a Doutrina Com o Producto do Roubo!

A "Tropa de Choque" do Partido Juventude Communista autora de innumeros assaltos e crimes

COMO A POLICIA PAULISTA DESCOBRIU OS ATTENTADOS E PRENDEU OS CRIMINOSOS

S. PAULO, 14 (Especial para o DIARIO CARIOCA). — São Paulo é, actualmente, o quartel general dos communistas. Desenvolvendo perigosa actividade no territorio bandeirante, esses elementos têm lançado mão de toda a sorte de attentados criminosos afim de que suas idéas frutifiquem e vençam os obstaculos que os homens de bem lhes antepõem.

Dahi a inquietação em que vive a população paulista, victima constante da influencia desastrosa e nefasta desses temiveis individuos.

SUSTENTAVAM A DOUTRINA COM O PRODUCTO DO ROUBO

Na imminencia de não poderem continuar sua doutrina de destruição por falta de recúrsos financeiros, pois innumeros adeptos do "Partido Juventude Communista", aqui organizado e do qual fazia parte a joven Geny Gleizer, já expulsa do nosso paiz — abandonaram o Partido e se recusaram a contribuir com as importancias de suas respectivas mensalidades, os elementos que compunham a "Tropa de Choque" do referido Partido resolveram entregar-se á pratica do roubo, cujo producto seria destinado a manter a propaganda de sua doutrina.

Os primeiros attentados commettidos foram assaltos á mão respectivas mensalidades. Os elementos extremistas fizeram-se autores de um crime covarde. Invadindo a casa de uma familia á rua Paula Souza, os communistas, surprendidos pelos moradores, fizeram uso de suas armas, ferindo mortalmente uma joven e um rapaz, na occasião em que ambos se levantavam do leito, despertados pela terrivel fusilaria.

A POLICIA PAULISTA EM ACÇÃO

A Delegacia de Ordem Publica e Social, após uma serie de diligencias conseguiu descobrir as perigosas actividades communistas, que durante longo tempo traz'am em constantes sobresaltos e receios a vida da população de S. Paulo.

UMA PRISÃO POR SUSPEITA

Na manhã do dia 7 do corrente, a policia effectuou a prisão do individuo Francisco Ximenez, por suspeita de ser elle um dos autores dos innumeros assaltos que vinham occorrendo ultimamente nesta capital.

Interrogado, Ximenez em dado momento apanhou uma folha na qual estava estampada a noticia sobre o assalto verificado na rua Paula Souza e depois de lel-a disse de si para si:

— "Historia mal contada".

REVELOU TODAS AS ACTIVIDADES COMMUNISTAS!..

O sub-chefe Lino de Polonio que interrogou Ximenez percebendo a phrase quiz saber-lhe o sentido.

E não sem relutancia, Ximenez abriu-se com as autoridades dizendo estar farto das suas obrigações para com a "Juventude Communista".

E falou então longamente expondo ao sub-chefe toda a sua participação nos ultimos attentados communistas verificados nesta capital, dizendo o seguinte:

A convite de Henrique Quevedo entrou para a Juventude Communista ha pouco tempo e immediatamente tomou parte numa reunião levada a effeito num bar da rua Bresser da qual participaram entre outros Henrique Quevedo, Aldemar Zumbano, José Sanches, Allan Telles da Cunha e Victor Malta. Nessa reunião ficou deliberado que elles e mais companheiros encontrar-se-iam no dia immediato ás 20 horas, na praça Julio de Mesquita, onde deveria realizar-se o comicio. Comparecendo ao encontro marcado elles estiveram presentes ao comicio. Nessa occasião esteva presente Diogo Barrientos que era o orador da turma.

Logo após a realização do comicio os presentes se retiraram, tendo Francisco Ximenez e José Sanches se demorado a pedido de Diogo Barrientos, que logo após lhes pediu para que comparecessem a uma reunião. No dia do encontro foram ter junto ao monumento Ramos de Azevedo, na avenida Tiradentes. Diogo Barrientos fez sentir, que a Juventude Communista precisava de fundos para manter uma propaganda efficiente. E como outros meios não lhe restassem, elle Barrientos propuzera e vira aceito o plano que consistia em levar a effeito assaltos a pessoas que eventualmente carregassem dinheiro.

Ouvindo a proposta, Francisco Ximenez recusou-se a tomar parte em qualquer acção violenta, mas sujeitou-se á imposição de Diogo Barrientos. Obtendo a adhesão dos dois companheiros, Diogo Barrientos explicou-lhes que já sabia de uma pessoa que podia ser assaltada com exito. E era uma moça que saia todos os dias de uma casa da rua Paula Souza, carregando uma valise com grandes importancias.

Nesse mesmo dia tentaram levar a effeito o assalto, mas circumstancias estranhas impediram a sua realização. No dia immediato voltaram ao mesmo logar, mas appareceram outras pessoas obstando-lhes os intentos criminosos.

Terminando sua exposição, Francisco Ximenez disse que fôra preso e por isto não participara do assalto praticado por Diogo Barrientos.

PRESOS, MAIS DOIS INDIVIDUOS CONFIRMARAM AS DECLARAÇÕES DE XIMENES

Em seguida ás revelações de Francisco Ximenes, a policia prendeu seus companheiros e procedeu á acareação entre elles. Henrique Quezedo, Victor Maia, José Sanches e Miguel Bignardi confirmaram as declarações de Ximenes. Diogo Barrientos, todavia, negou que os co-hecesse.

No xadrez onde estava recolhido, entretanto, juntamente com outros presos, Barrientos fez-lhes confidencias, dizendo que fôra interrogado pelo subchefe e não lhe confessára, não c:ite te a veracidade das informações de Ximenes. Affirmou que se tivesse uma arma teria liqu...do aquelle policial.

Diogo Barrientos, conforme noticiémos, levou a effeito o brutal attentado contra Belarmina Araujo Pinto, caixa da casa commercial da rua Paula Souza, ferindo ainda gravemente Fausto Corrêa da Silva, que tentára prendel-o. Por esse delicto Barrientos está sendo processado.

VAE SER EXPULSO

A Delegacia de Ordem Social está processando todos os communistas que tomaram parte nas actividades descriptas de accôrdo com a lei de segurança nacional, sendo que Henrique Quezedo, por ser estrangeiro, vae ser expulso do paiz.

Os operarios italianos querem revoltar-se

UM AVISO EXPRESSIVO

ASMARA, 15 (Havas) — A Agencia Reuter publica a seguinte nota: "Reina visivel agitação no exercito de trabalhadores empregados pelo commando italiano na construcção de estradas e nos diversos trabalhos necessarios ao avanço das tropas italianas em territorio abyssinio."

O jornal "Quotidiano Erytréo" publica o aviso seguinte: "O governo exige a mais estricta disciplina especialmente dos trabalhadores que esperam o repatriamento para a Italia ou que, por motivos injustificados pediram para serem embarcados antes da sua vez.

Os que pensarem em se amotinar devem saber que á sua folha corrida será anotada e o seu regrosso á Italia notificado antes á policia e ás autoridades italianas."

A Abyssinia e os gazes asphyxiantes

RATIFICADO O PROTOCOLLO DE GENEBRA

LONDRES, 15 — (Havas) — O Board of Trade foi informado de que a Ethiopia ratificou o protocollo de Genebra de 17 de junho de 1925, relativo á prohibição em tempo de guerra do emprego de gazes asphyxiantes assim como de todo e qualquer fórma de guerra bacteriologica.

A neutralidade americana

WASHINGTON, 15 — (Havas) — O sr. Cordell Hull em importante declaração sobre a attitude dos Estados Unidos a respeito da neutralidade frisou que o governo notara consideravel augmento das exportações de material bellico.

O secretario de Estado relembrou as declarações anteriores do presidente Franklin Roosevelt em que este accentuara que os cidadãos norte-americanos, no caso de effectuarem transações com os belligerantes, o fariam por sua conta e risco.

A Reacção Italiana Contra as Sancções

A ITALIA ANNUNCIA A GUERRA ECONOMICA

Os preparativos de defesa

ROMA, 15 (Havas) — O jornalista Virgilio Gayda escreve no "Giornale d'Italia": "A Italia resistirá "a outrance" ás sancções. A offensiva sanccionista desencadea uma verdadeira guerra economica. A Italia fechará totalmente as suas fronteiras aos paizes sanccionistas. Ficarão abertas as fronteiras apenas aos paizes que procederem de egual modo.

ROMA, 15 (Havas) — Entrou em vigor o horario das grandes administrações fixado, como medida economica, das 9 ás 14 e 30 com uma suspensão das 12 ás 12 e 30 para repouso.

ROMA, 15 (Havas) — Annuncia-se que o governo por meio de medidas agricolas lutará contra as sancções e manterá todos os recursos de exportação para os paizes sanccionistas. De outro lado, será desenvolvida a producção dos artigos importados dos paizes sanccionistas.

O governo obterá por qualquer preço os productos necessarios ao sólo, taes como nitratos e adubos chimicos. A carne será importada de paizes não sanccionistas, como a Hungria, ao mesmo tempo que se imporá a restricção do consumo interno. A pecuaria nacional será estimulada, mediante prohibição de exportação das forragens. Os artigos basicos de exportação serão mantidos na proporção de 50% para os paizes não sanccionistas, e será incentivada a producção da seda mediante reducção dos lucros e imposição de um preço de venda inferior.

A Italia e o nacionalismo egypcio

ROMA, 15 (Havas). — A "Tribuna" escreve que os sentimentos anti-britannicos que se manifestaram no Cairo não têm caracter italophilo. Accrescenta que o nacionalismo egypcio viu unicamente na situação internacional uma occasião para collocar a Inglaterra num dilemma: reconhecimento dos seus direitos de nação independente e soberana, ou não apoio do Egypto na partida mediterranea.

Os italianos no Mar Vermelho

OS NAVIOS ARABES SÃO REVISTADOS

LONDRES, 15 — (Havas) — Correm boatos insistentes de que os navios de guerra italianos estão revistando as embarcações arabes no Mar Vermelho.

A este proposito os technicos navaes declaram que convem esperar confirmação para apreciar a importancia eventual do facto.

Os mesmos meios acham que é necessario averiguar se essas visitas são effectuadas em aguas territoriaes das colonias italianas porque, neste caso, as revistas constituiriam um simples exercicio legitimo de policia costeira.

O trabalho dos operarios italianos na Abyssinia

O ESTADO SANITARIO DAS MESMAS — A PORCENTAGEM DA MORTALIDADE

ROMA, 15 — (Havas) — A porcentagem da mortalidade entre os operarios italianos que trabalham na Africa Oriental foi de 0,70°° no periodo de 1 de março a 10 do corrente. Entre os doentes a porcentagem foi de 2,5°/°.

Esta porcentagem é inferior á que se constatou na Italia no mesmo periodo.

A situação tem melhorado em razão das medidas sanitarias tomadas pelo governo e da salubridade do clima dos planaltos.

Os operarios têm trabalho effectivo durante oito horas.

Cada agrupamento de 1.000 operarios tem medico e enfermeiros italianos.

A neutralidade americana

UMA DECLARAÇÃO DO SR. CORDELL HULL

HASHINGTON, 15 (Havas) — declaração do sr. Cordell Hull sob a attitude dos Estados Unidos a respeito da neutralidade diz que o povo deve saber que ha certos artigos, como o petroleo, cobre, caminhões, tratores, ferro velho e aço velho; que constituem material de guerra essencial, com quanto não sejam na verdade armas, munições ou instrumentos de guerra e que segundo os numeros dados a conhecer recentemente pelo governo, tem sido executados em quantidades crescentes para usos militares.

Esse typo de commercio é contrario á politica do governo annunciada nas declarações do presidente e do secretario de Estado, como de resto é contrario ao espirito de "Neutrality Act".

Esta nova declaração do sr. Cordell Hull é a quarta em que o governo procura exercer pressão moral sobre os homens de negocio que estão em relações commerciaes com os belligerantes.

O sr. Cordell Huul annunciou que o governo está vigiando as exportações para a Italia e para a Ethiopia e revelou que o Departamento do Commercio apresentará dentro de alguns dias, o contraste entre as cifras das exportações deste anno e as de 1934.

Diminue a autoridade do Negus

APPARECE BIRU MENELICK

ROMA, 15 (Havas). — Biru Menelick voltou a entrar em scena na politica ethiope.

Os chefes de uma caravana chegada a Axum, vinda do interior da Abyssinia, trouxeram esta noticia que é considerada como um symptoma do enfraquecimento da autoridade do Negus.

Esses mesmos chefes de caravanas assignalaram a resistencia obstinada que a população de Gojjam oppõe á mobilização, opposição essa que explicam pelo facto de numerosos parentes do "ras" Ailu, que viveu em Gojjam manifestarem sentimentos identicos aos deste ultimo, que sempre foi favoravel á Italia.

O "ras" Ailu, tendo-se tornado suspeito ao Negus foi por elle condemnado á prisão perpetua, sendo encarcerado numa fortaleza em Ankober. Seu filho Tesemma encontra-se em Addis Abeba, onde é rigorosamente vigiado.

O patriotismo italiano

O GESTO DO DUQUE DE AOSTA

MILAO, 15 (A. B.). — O Duque de Aosta mandou fundir as alfaias de familia, entregando ao governo as ligas de ouro que resultaram da fundição. Foram entregues tambem pelo Duque 30.000 liras para a Obra de Soccorro Social.

O Papa e as sancções

UM DESMENTIDO DO VATICANO

CIDADE DO VATICANO, 15 — (Havas) — Os meios officiosos desmentem as noticias publicadas pela imprensa americana de que o Papa dera ou pretendia dar passos para retardar a applicação das sancções.

Um acto de indisciplina que se fez reconhecer

Estava marcada para hontem, 15, pelo director do Lyceu "Nilo Peçanha", em Nictheroy, uma nova collação de grão dos bachareis do estabelecimento, de 1934. A primeira turma que saiu formada pelo Lyceu, criado em 1931. No inicio do anno corrente a turma se dividiu. Orientados uns por máos elementos e por interessado, resolveram excluir do quadro o deputado Cesar Tinoco, que criára o utilissimo estabelecimento, frequentado em sua quasi totalidade por crianças pobres, o director do Lyceu na occasião, professor Aldo Muylaert, incontestavelmente reconhecido por todos e pelas autoridades federaes e estaduaes o disciplinador da casa, e fizeram paranympho o director afastado por uma questão de inquerito, sr. Gonçalves.

A outra, que collou grão no inicio deste anno, em presença das autoridades federaes e estaduaes, elegeu paranympho o dr. Cesar Tinoco e homenageou **tanto o director afastado** como o em exercicio. O quadro foi bem a expressão do seu lemma: "Pela Democracia. Dentro da Ordem. Com o gladio do saber." Na solennidade inauguraram um artistico retrato a oleo do dr. Nilo Peçanha no salão nobre do estabelecimento, o que foi realizado pela exma. viuva do inolvidavel estadista brasileiro.

Agora, com o quadro **onde não figura director** e sem a mais simples homenagem a quem, para ser util aos pobres, criou o etsabelecimento, fez-se, officialmente, nova collação de grão de uns moços que já estão terminando o 1º anno de escola superior! E', como foi dito acima, paranympho o sr. Gonçalves...

Questões de capricho, mas que feriram a disciplina e a gratidão. Um acto que não devia ser approvado.